

**DIRECȚIA ADMINISTRAȚIE PUBLICĂ, JURIDIC
SERVICIUL CADASTRU ȘI REVENDICĂRI IMOBILIARE
NR. 36749/29.04.2021**

**PRIMĂRIA MUNICIPIULUI BISTRIȚA
DIRECȚIA PATRIMONIU
INTRARE**

29 -04- 2021

Număr document 36749

Nr. file _____

Pentru,
DIRECȚIA PATRIMONIU

În vederea întocmirii proiectului de hotărâre privind atestarea apartenenței la domeniul public al Municipiului Bistrița a imobilelor teren cu destinația de drum lăsate la punerea în posesie în temeiul legilor fondului funciar, vă comunicăm identificarea cadastrală a imobilelor întocmită de persoanele fizice autorizate din cadrul Serviciului Cadastru și Revendicări Imobiliare.

1. Scurtă prezentare a imobilelor

Pentru realizarea obiectivului "Proiectul regional de dezvoltare a infrastructurii de apă și apă uzată din județul Bistrița-Nasaud" și a proiectului de alimentare cu gaze natural a localității componente Sărata, au fost demarate identificările cadastrale a imobilelor teren cu destinația de stradă, afectate de lucrările aferente proiectelor.

Au făcut obiectul identificării și se înaintează documentațiile în vederea atestării apartenenței la domeniul public al Municipiului Bistrița și pentru modificarea suprafețelor din inventarul domeniului public al Municipiului Bistrița pentru:

- Strada Secundară 9, Loc. Sărata
- Strada Secundară 10, Loc. Sărata
- Strada Secundară 16, Loc. Sărata.

Pentru fiecare imobil a fost efectuată identificarea topografică și au fost întocmite documentațiile tehnice cadastrale, imobilele având datele de identificare precizate în memoriul tehnic și tabelul de mișcare parcelară, parte a documentației tehnice întocmită pentru fiecare imobil în parte.

2. Temeiul legal

Prevederile legale care stau la baza solicitării sunt:

- art.858 și următoarele Cod civil;
- art. 286 alin. (4) din OUG nr. 57/2019 privind Codul administrativ;
- Ordonanța nr. 43/1997 privind regimul drumurilor, republicată, cu modificările și completările ulterioare
- Legea nr.7/1996 a cadastrului și publicității imobiliare, republicată, cu modificările și completările ulterioare;
- Ordinul ANCPI nr.700/2014 privind aprobarea Regulamentului de avizare, recepție și înscriere în evidențele de cadastru și carte funciară, cu modificările și completările ulterioare;

3. Piese anexate

Documentele tehnice ale imobilelor teren sunt reprezentate de documentația tehnică cadastrală întocmită pentru fiecare imobil, care se înaintează anexat.

Cu stimă,

**DIRECTOR EXECUTIV
DUMITRU-MATEI CINCEA**

**ȘEF SERVICIU
GABRIELA MILEȘAN**



**Documentație tehnică cadastrală în vederea înscrierii în
Evidențele de Cadastru și Carte Funciară**

BENEFICIAR: Municipiul Bistrița
Piața Centrală, nr. 6, Bistrița

ADRESA IMOBILULUI: UAT Bistrița, Loc. Sărata, Intravilan, Strada Secundară nr. 9

“Strada Secundară nr. 9”

Întocmit:
Beșuțiu Anamaria

Data: Aprilie 2021



MEMORIU TEHNIC

Adresa imobil: Localitatea Sărata, intravilan, Strada Secundară nr. 9.

Tipul lucrării: Documentație tehnică cadastrală în vederea înscrierii în evidențele de Cadastru și Carte Funciară.

Scurtă prezentare a situației din teren:

Imobilul "Strada Secundară nr. 9" este amplasat în intravilanul localității Sărata, localitate componentă a Municipiului Bistrița.

În partea de Est este delimitat de un trotuar, Biserica Reformată, Biserica Penticostală, Iakab Roza, Dohan Ana, Sohorca Marta, Varga Alexandru, CAD 77884, Klein Aurelia, Horvath Arpi, Moldovan Ioan, Strada Secundară nr. 12, Simionca Ioana, CAD 51448, Ionescu Corneliu, Andrușcă Viorel, Rostas Nicolae, Pișta Mioara Ana, Moldovan Maria, CAD 74165, CAD 4619, Emerich Irma, CAD 83982, Chiciundean Ileana și încă o proprietate privată, la Vest este delimitat de Municipiul Bistrița, Adam Emil, Darosi Ida, CAD 6449, Rostas Nicolae, Ghemant Galint, Fulop Erzsebeth, CAD 14546, Adam Maria, Sarosi Petru, Sibian Mircea, Varga Mihai, Strada Secundară nr. 11, Daniel Ovidiu, Gabor Gheorghe, CAD 8818, CAD 61242, Fulop Paraschiva, la Sud este delimitat de Strada Secundară nr. 16, iar la Nord este delimitat de DJ 154. Pe porțiunea unde s-a trecut proprietate privată nu au fost identificați proprietarii imobilului vecin.

La identificarea cu harta de Carte Funciară s-a constatat că imobilul "Strada Secundară nr. 9" se suprapune peste numărul topografic 116/2/2/1/2/2/2 în CF 1 Sărata. La identificarea cu date de Carte Funciară s-a ținut cont de dezmembrările efectuate anterior pentru Strada Secundară nr. 12 (nr. top. 116/2/2/1/1 în suprafață de 203 mp), Strada Secundară nr. 7 (nr. top. 116/2/2/1/2/1 în suprafață de 2144 mp) și Strada Secundară nr. 11 (nr. top. 116/2/2/1/2/2/1 în suprafață de 740 mp).

În realizarea conturului imobilului, s-a ținut cont, pe lângă măsurătorile efectuate în teren și de coordonatele limitelor vecine, a imobilelor cu numerele CAD 77884, CAD 74165, CAD 83982, CAD 61242, CAD 8818, CAD 14546, CAD 6449. Unele dintre acestea respectiv CAD 8818 nu corespunde ca și delimitare cu folosința imobilului (garduri). Raportat la această situație a fost respectată identificarea din pad-ul care au stat la baza înscrierilor în Cartea Funciară pentru a nu afecta în vreun mod proprietatea persoanelor.

În ceea ce privește nr. CAD 51448, acesta a fost respectat parțial deoarece nu corespunde împrejmuirea cu limita cadastralului.

Nu a putut fi respectat nici CAD 4619 deoarece nu se încadrează în toleranțele admise prin regulament pentru imobilele împrejmuite, limita de gard fiind mai în față.

Imobilul "Strada Secundară nr. 9" este înscris în domeniul public al Municipiului Bistrița, aprobat prin Hotărârea Guvernului României nr. 527/02.06.2010, I. Drumurile comunale, vicinale, străzile cu trotuarele aferente, parcărilor, pasajele, podurile, podețele precum și zonele de protecție a acestora, A. Drumuri comunale, vicinale, străzi cu trotuarele aferente și parcuri, – poziția 296, "Strada Secundară nr. 9", cu suprafața de 2580 mp, lungimea de 430 și lățimea de 6 m.

După identificarea terenului și stabilirea limitelor amplasamentului a rezultat suprafața de 4580 mp cu lungimea de 515 m și lățimea medie $l=9$ m. Lățimea medie s-a calculat cu formula $l=S/L$.

Pe "Strada Secundară nr. 9" există la data efectuării măsurătorilor rețea de electricitate și rețea de apă, iar strada este pietruită.

Rezultatele obținute în urma lucrărilor pregătitoare realizate au fost folosite la întocmirea documentației tehnice.

Situația mai sus menționată este prezentată și în tabelul de mișcare parcelară.

Operațiuni topo-cadastrale efectuate:

-*Metoda folosită:* măsurătorile s-au executat prin tehnologie RTK, folosind Rover cu capabilități de recepție semnal pe dublă frecvență L1 și L2 cât și GLONASS, corecțiile planimetrice și altimetrice ale punctelor determinate realizându-se cu ajutorul rețelei naționale de stații permanente ROMPOS.

S-au efectuat măsurători pentru ridicarea detaliilor de pe conturul terenului, în sistemul de coordonate STEREOGRAFIC 1970, sistem de altitudine Marea Neagră. Ulterior s-a întocmit calculul suprafețelor.

Raportarea detaliilor măsurate în teren cu aparat GPS s-a făcut în AutoCad cu ajutorul TopoLT-ului.

Întocmirea planului topografic s-a făcut pe calculator, în programul specializat AutoCad pentru a asigura o precizie mai mare.

După prelucrarea măsurătorilor s-a verificat în baza de date grafică a OCPI situația imobilelor vecine și s-a constatat că există imobile învecinate în baza de date grafică fiind comparate punctele măsurate și cele din baza de date.

Aparatura folosită: GPS SOUTH S82 GNSS ROVER

Sistemul de coordonate: Proiecția Stereo 70.

Puncte vechi folosite: nu este cazul

Calculul suprafețelor: analitic

Descrierea punctelor vechi și noi: nu este cazul

Suprafața rezultată din măsurători: în urma executării măsurătorilor în suprafața terenului rezultată este de 4580 mp cu lungimea de 515 m.

Data întocmirii

Aprilie 2021

Semnătura și ștampila
(persoana autorizată)



TABEL DE MIȘCARE PARCELARĂ

CF 1 Sărata, nr. top. 116/2/2/1/2/2/2

Adresa imobilului: UAT Bistrița, Localitatea Sărata, Intravilan, Strada Secundară nr. 9

SITUAȚIA ACTUALĂ					SITUAȚIA VIITOARE				
Nr. Cf.	Nr. Top.	Suprafața	Categ. de folosință	Proprietari	Nr. Cad.	Nr. Top.	Suprafața	Categ. de folosință	Proprietari
1	116/2/2/1/2/2/2	29707	Drum	Comuna Sărata		116/2/2/1/2/2/2/1	4580	Drum Strada Secundară nr. 9, lungime 515 m	Municipiul Bistrița domeniul public
					***	116/2/2/1/2/2/2/2	25127	Drum	Vechiul proprietar
TOTAL SUPRAFAȚĂ		29707 mp			TOTAL SUPRAFAȚĂ		29707 mp		

Notă: La identificarea cu date de Carte Funciară s-a ținut cont de dezmembrările efectuate anterior pentru Strada Secundară nr. 12 (nr. top. 116/2/2/1/1 în suprafață de 203 mp), Strada Secundară nr. 7 (nr. top. 116/2/2/1/2/1 în suprafață de 2144 mp) și Strada Secundară nr. 11 (nr. top. 116/2/2/1/2/2/1 în suprafață de 740 mp).

Executant
Beșuțiu Anamaria



Biblioteca Kossig-Köztér. Is.

tehó Községi.

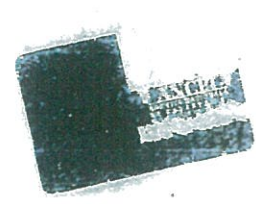

O.C.P.I. BISTRITA-NA SAUD
 Nr. 16848 03.03.2001
 Pentru conformitate cu originalul CF
 Nr. file 7 86
 Referent

I

trimis
 hold del.
 2. 1983

1. Nagy utca I. a belső tér
2. 13. keszteresi utca I. dtt
3. 23. székely I. dtt
4. 37. királyneveti utca I. dtt
5. 104. utca I. dtt
6. 109. utca titok felé I. dtt
7. 143. utca malomárka felé I. dtt
8. 149. kis utca I. dtt
9. 102. kis utca I. dtt
10. 234. arch II Perendi riválet dűlőben
11. 239. keszteresi at II. dtt dtt dtt
12. 241. keszteresi folyo III Dupa mora alvo birch. dűlőben
13. 501. keszteresi folyo III d. A kövecsezen la puindure adűlőben I. 190
14. 500. keszteresi folyo IV Alao vjzatah dűlőben 18. 1900
15. 267. ...

9. ut testereire Sele I Brangistya dölöben				409.
61. Coigen galak X a, Naggpoggyerü adölölöben				897.
62. dölö ut X a, dttö dttö				1444.
63. dölö ut X a, dttö dttö				894.
890. dölö ut X a, dttö dttö				679.
1144. dölö ut XI b, Thorsen dttö				194.
1179. dölö ut XI b, A hörtuefänil dttö				234.
1221. dölö ut XI c, A hörit dttö				435.
1250. Arch XIV a, A föllö fönt dttö				477.
1260/3. dölö ut XIV b, Dumtyera dttö				736.
1261. dölö ut XIV b, dttö dttö				219.
1262. dölö ut XIV b, dttö dttö				35.
1263. Arch XIV b, dttö dttö				216.
1264. dölö ut XIV b, dttö dttö				1008.
1265. patai XIV b, dttö dttö				806.
1266. ut malomárhofeli XV A hegy megatteriniet dölöben				200.
1269. malomárhofeli folyo XVII b, A bilaki hidnal aldölölöben				1590.
1271. malomárhofeli folyo XVII b, dttö dttö				1450.
1272. fajoi folyo XVII c, A sönal dttö				1100.
1273. fajoi folyo XVII A szoros rézlet dölöben				450.
1274. bilakra vezetönt XVII dttö dttö				200.
1275. dölö ut XVII dttö dttö				398.
1276. testereire folyo XVIII dttö dttö				550.
1277. 1500				

33. 1915. beutereze folyó XIX. Mählham részlet dűlöten 1. 600
 34. 1918. dűlö ut XX. a, Apallónal, 12 pontya al dűlö 1. 1000.
 35. 2173 beutereze folyó XX. f, Semet rét al dűlöten 1. 600
 " 2183. beutereze folyó XX. f, dűlö dűlö 2. 400.
 " 2200. beutereze folyó XXI. Afala mellett berch dűlöten 1. 100.
 " 2203. beutereze folyó XXI. dűlö dűlö 1. 1500.
 36. 2181 ut XX. Semet rét dűlö 1. 600
 " 2182 ut XX. dűlö dűlö 1. 1040.
 37. 2183. házsegi ut XXI. Afala mellett berch dűlö 1. 1000.

Salpuly Márton & Fia Székely Megyei V. sz. kőbányán 1919

1.	96. ut a bányában			
2.	104 ut			
3.	116 ut	06-5	5 3435	4
4.	117 befutása a bányában			
5.	118 ut			
6.	119 ut			
7.	120 befutása a bányában			
8.	121 befutása a bányában			
9.	122 befutása a bányában			
10.	123 befutása a bányában			
11.	124 befutása a bányában			
12.	125 befutása a bányában			
13.	126 befutása a bányában			
14.	127 befutása a bányában			
15.	128 befutása a bányában			
16.	129 befutása a bányában			
17.	130 befutása a bányában			
18.	131 befutása a bányában			
19.	132 befutása a bányában			
20.	133 befutása a bányában			
21.	134 befutása a bányában			
22.	135 befutása a bányában			
23.	136 befutása a bányában			
24.	137 befutása a bányában			
25.	138 befutása a bányában			
26.	139 befutása a bányában			
27.	140 befutása a bányában			
28.	141 befutása a bányában			
29.	142 befutása a bányában			
30.	143 befutása a bányában			
31.	144 befutása a bányában			
32.	145 befutása a bányában			
33.	146 befutása a bányában			
34.	147 befutása a bányában			
35.	148 befutása a bányában			
36.	149 befutása a bányában			
37.	150 befutása a bányában			
38.	151 befutása a bányában			
39.	152 befutása a bányában			
40.	153 befutása a bányában			
41.	154 befutása a bányában			
42.	155 befutása a bányában			
43.	156 befutása a bányában			
44.	157 befutása a bányában			
45.	158 befutása a bányában			
46.	159 befutása a bányában			
47.	160 befutása a bányában			
48.	161 befutása a bányában			
49.	162 befutása a bányában			
50.	163 befutása a bányában			
51.	164 befutása a bányában			
52.	165 befutása a bányában			
53.	166 befutása a bányában			
54.	167 befutása a bányában			
55.	168 befutása a bányában			
56.	169 befutása a bányában			
57.	170 befutása a bányában			
58.	171 befutása a bányában			
59.	172 befutása a bányában			
60.	173 befutása a bányában			
61.	174 befutása a bányában			
62.	175 befutása a bányában			
63.	176 befutása a bányában			
64.	177 befutása a bányában			
65.	178 befutása a bányában			
66.	179 befutása a bányában			
67.	180 befutása a bányában			
68.	181 befutása a bányában			
69.	182 befutása a bányában			
70.	183 befutása a bányában			
71.	184 befutása a bányában			
72.	185 befutása a bányában			
73.	186 befutása a bányában			
74.	187 befutása a bányában			
75.	188 befutása a bányában			
76.	189 befutása a bányában			
77.	190 befutása a bányában			
78.	191 befutása a bányában			
79.	192 befutása a bányában			
80.	193 befutása a bányában			
81.	194 befutása a bányában			
82.	195 befutása a bányában			
83.	196 befutása a bányában			
84.	197 befutása a bányában			
85.	198 befutása a bányában			
86.	199 befutása a bányában			
87.	200 befutása a bányában			
88.	201 befutása a bányában			
89.	202 befutása a bányában			
90.	203 befutása a bányában			
91.	204 befutása a bányában			
92.	205 befutása a bányában			
93.	206 befutása a bányában			
94.	207 befutása a bányában			
95.	208 befutása a bányában			
96.	209 befutása a bányában			
97.	210 befutása a bányában			
98.	211 befutása a bányában			
99.	212 befutása a bányában			
100.	213 befutása a bányában			

1. dubius a II^a dubia dubia
 2. dubius
 3. dubius
 4. dubius
 5. dubius
 6. dubius
 7. dubius
 8. dubius
 9. dubius
 10. dubius
 11. dubius
 12. dubius
 13. dubius
 14. dubius
 15. dubius
 16. dubius
 17. dubius
 18. dubius
 19. dubius
 20. dubius
 21. dubius
 22. dubius
 23. dubius
 24. dubius
 25. dubius
 26. dubius
 27. dubius
 28. dubius
 29. dubius
 30. dubius
 31. dubius
 32. dubius
 33. dubius
 34. dubius
 35. dubius
 36. dubius
 37. dubius
 38. dubius
 39. dubius
 40. dubius
 41. dubius
 42. dubius
 43. dubius
 44. dubius
 45. dubius
 46. dubius
 47. dubius
 48. dubius
 49. dubius
 50. dubius
 51. dubius
 52. dubius
 53. dubius
 54. dubius
 55. dubius
 56. dubius
 57. dubius
 58. dubius
 59. dubius
 60. dubius
 61. dubius
 62. dubius
 63. dubius
 64. dubius
 65. dubius
 66. dubius
 67. dubius
 68. dubius
 69. dubius
 70. dubius
 71. dubius
 72. dubius
 73. dubius
 74. dubius
 75. dubius
 76. dubius
 77. dubius
 78. dubius
 79. dubius
 80. dubius
 81. dubius
 82. dubius
 83. dubius
 84. dubius
 85. dubius
 86. dubius
 87. dubius
 88. dubius
 89. dubius
 90. dubius
 91. dubius
 92. dubius
 93. dubius
 94. dubius
 95. dubius
 96. dubius
 97. dubius
 98. dubius
 99. dubius
 100. dubius

a III^a dubia dubia

a IV^a dubia dubia

700
 320
 1
 8 70
 120
 140
 200
 1200
 647
 44
 1050
 660
 860
 1260
 800
 200
 800

10745
 56495 up. 1184

20721 up.

38695 up 32794 up
 3111

44. Secura

117/3

116/2/2/1

h

Tulajdoni lap.

Verbal

212

B.

Tulajdoni lap.

Sor- szám		Jegyzet.
7	<p>Parcela cu nr. top. 116/2/1 cu 17800 sup. de teren in cte: 6653 in fonsarea Municipiului Bistrita</p> <p>16047/10.05.2012</p> <p>Procedura nr. 19/2012 eluata de Consiliul Local al Municipiului Bistrita Municipiul oficial al Bistritei. 396 ha / 2010 municipiul de sub A+H6 e. pământ artfel:</p>	
8	<p>Parcela cu nr. top. 116/2/1 cu 17800 sup. de teren in cte: 6653 in fonsarea Municipiului Bistrita</p> <p>Parcela cu nr. top. 116/2/2 cu 33695 sup. de teren in acest cf in fonsarea Municipiului Bistrita</p> <p>28979/11.06.2017</p> <p>HCL nr. 61/04.05.2017 Consiliul Local adunata nr. 143766/26.05.2017 al. mun. Bistrita Municipiul de sub A+H6 se dezmembreaza artfel:</p> <p>10 - parcela cu nr. top. 116/2/2/2 cu S= 5901 sup de teren in cte 79617</p> <p>11 - parcela cu nr. top. 116/2/2/1 cu S= 32794 sup de teren in acest cf in fonsarea <u>sechiloz</u> <u>proprietarii</u></p>	

Ardeu Jorului

Ardeu Jorului
i Bălăsești - 135 cu 348. 349.

O.C.P. BISTRIȚA SAUL
Nr. 1284/103-03-2001
Pentru conținutul c/ original CF
Nr. file _____
Referent *DM*

Ardeu Jorului



Rural nemeti hatâr



Serviciul Agricol
2010
[Signature]

MONITORUL OFICIAL

AL

ROMÂNIEI

Anul 178 (XXII) -- Nr. 396 bis

PARTEA I
LEGI, DECRETE, HOTĂRĂRI ȘI ALTE ACTE

Marti, 15 iunie 2010

SUMAR

Pagina

Anexa la Hotărârea Guvernului nr. 527/2010 pentru
modificarea anexei nr. 2 la Hotărârea Guvernului
nr. 905/2002 privind atestarea domeniului public al
județului Bistrița-Năsăud, precum și al municipiului,
orașelor și comunelor din județul Bistrița-Năsăud 3-250

HOTĂRĂRI ALE GUVERNULUI ROMÂNIEI

GUVERNUL ROMÂNIEI

HOTĂRÂRE

pentru modificarea anexei nr. 2 la Hotărârea Guvernului nr. 905/2002 privind atestarea domeniului public al județului Bistrița-Năsăud, precum și al municipiului, orașelor și comune din județul Bistrița-Năsăud*)

În temeiul art. 108 din Constituția României, republicată, și al art. 21 alin. (3) din Legea nr. 213/1998 privind propria și regimul juridic al acestora, cu modificările și completările ulterioare,

Guvernul României adoptă prezenta hotărâre.

Articol unic. — Anexa nr. 2 „Inventarul bunurilor care aparțin domeniului public al municipiului Bistrița” la Hotărârea Guvernului nr. 905/2002 privind atestarea domeniului public al județului Bistrița-Năsăud, precum și al municipiului, orașelor și comunelor

din județul Bistrița-Năsăud, publicată în Monitorul Oficial al României, Partea I, nr. 647 și 647 bis din 31 august 2002, cu modificările și completările ulterioare, se modifică și se înlocuiește cu anexa care face parte integrantă din prezenta hotărâre

PRIM-MINISTRU
EMIL BOC

Contrasemnează:

p. Ministrul administrației și internelor,
Mihai Capră,
secretar de stat

București, 2 iunie 2010.
Nr. 527

0	1	2	3	4	5	6
291.	1.3.7.4	Strada Secundară nr. 4 Sărata <i>Strada Stubei</i> <i>CF 80346</i>	Lungime = 240 m Lățime = 8 m Suprafața = 1920 mp Îmbrăcăminte = pietruită Începe din drumul secundar 3, partea stângă, direcția înainte până la pădure	1997	138,24	Domeniul public al municipiului Bistrița, conform Hotărârii nr.187/ 30.09.2009 a Consiliului Local al municipiului Bistrița.
292.	1.3.7.4	Strada Secundară nr. 5 Sărata <i>Strada Agnicuștor</i>	Lungime = 340 m Lățime = 7 m Suprafața = 2380 mp Îmbrăcăminte = pietruită Începe din drumul secundar 1, partea stângă, direcția către Monar	1997	1713,66	Domeniul public al municipiului Bistrița, conform Hotărârii nr.187/ 30.09.2009 a Consiliului Local al municipiului Bistrița.
293.	1.3.7.4	Strada Secundară nr. 6 Sărata	Lungime = 210 m Lățime = 6 m Suprafața = 1260 mp Îmbrăcăminte = pietruită Începe din drumul secundar 1, partea stângă, direcția către Monar (către extravilan) pe lângă biserica veche.	1997	90,72	Domeniul public al municipiului Bistrița, conform Hotărârii nr.187/ 30.09.2009 a Consiliului Local al municipiului Bistrița.
294.	1.3.7.4	Strada Secundară nr. 7 Sărata	Lungime = 175 m Lățime = 7 m Suprafața = 1225 mp Îmbrăcăminte = pietruită Începe din drumul secundar 1, partea stângă, direcția către Monar (către extravilan) ultima curba din localitate	1997	881,64	Domeniul public al municipiului Bistrița, conform Hotărârii nr.187/ 30.09.2009 a Consiliului Local al municipiului Bistrița.
295.	1.3.7.4	Strada Secundară nr. 8 Sărata	Lungime = 510 m Lățime = 10 m Suprafața = 5100 mp Îmbrăcăminte = pietruită Începe din drumul secundar 1, partea dreaptă, direcția către către extravilan	1997	337,20	Domeniul public al municipiului Bistrița, conform Hotărârii nr.187/ 30.09.2009 a Consiliului Local al municipiului Bistrița.
296.	1.3.7.4	Strada Secundară nr. 9 Sărata	Lungime = 430 m Lățime = 6 m Suprafața = 2580 mp Îmbrăcăminte = pietruită Începe din drumul secundar 1,	1997	185,76	Domeniul public al municipiului Bistrița, conform Hotărârii nr.187/ 30.09.2009 a Consiliului Local al municipiului Bistrița.

0	1	2	3	4	5	6
297.	1.3.7.4	Strada Secundară nr. 10 Sărata	Lungime = 70 m Lățime = 6 m Suprafața = 480 mp Îmbrăcăminte = pietruită Începe din drumul secundar 1, partea dreaptă, înainte de biserica catolică (cartier romi)	1997	34,56	Domeniul public al municipiului Bistrița, conform Hotărârii nr.187/ 30.09.2009 a Consiliului Local al municipiului Bistrița.
298.	1.3.7.4	Strada Secundară nr. 11 Sărata	Lungime = 110 m Lățime = 6 m Suprafața = 660 mp Îmbrăcăminte = pietruită Începe din drumul secundar 9, partea dreaptă, drept înainte către extravilan)	1997	47,52	Domeniul public al municipiului Bistrița, conform Hotărârii nr.187/ 30.09.2009 a Consiliului Local al municipiului Bistrița.
299.	1.3.7.4	Strada Secundară nr. 12 Sărata	Lungime = 40 m Lățime = 6 m Suprafața = 480 mp Îmbrăcăminte = pietruită Începe din drumul secundar 9, partea stângă	1997	34,56	Domeniul public al municipiului Bistrița, conform Hotărârii nr.187/ 30.09.2009 a Consiliului Local al municipiului Bistrița.
300.	1.3.7.4	Strada Secundară nr. 13 Sărata	Lungime = 65 m Lățime = 6 m Suprafața = 390 mp Îmbrăcăminte = pietruită Începe din drumul secundar 9, partea stângă	1997	28,08	Domeniul public al municipiului Bistrița, conform Hotărârii nr.187/ 30.09.2009 a Consiliului Local al municipiului Bistrița.
301.	1.3.7.4	Strada Secundară nr. 14 Sărata	Lungime = 450 m Lățime = 3 m Suprafața = 1350 mp Îmbrăcăminte = pietruită Începe din drumul secundar, partea dreaptă	1997	60,75	Domeniul public al municipiului Bistrița, conform Hotărârii nr.187/ 30.09.2009 a Consiliului Local al municipiului Bistrița.
302.	1.3.7.4	Strada Secundară nr. 15 Sărata	Lungime = 1275 m Lățime = 3 m Suprafața = 3825 mp Îmbrăcăminte = pietruită	1997	172,12	Domeniul public al municipiului Bistrița, conform Hotărârii nr.187/ 30.09.2009 a Consiliului Local al municipiului Bistrița.
303.	1.3.7.4	Strada Secundară nr. 16 Sărata	Lungime = 275 m Lățime = 4 m Suprafața = 1100 mp Îmbrăcăminte = pietruită	1997	49,50	Domeniul public al municipiului Bistrița, conform Hotărârii nr.187/ 30.09.2009 a Consiliului Local al municipiului Bistrița.
304.	1.3.7.4	Strada Secundară nr. 17 Sărata	Lungime = 375 m Lățime = 3 m Suprafața = 1125 mp Îmbrăcăminte = pietruită	1997	50,62	Domeniul public al municipiului Bistrița, conform Hotărârii nr.187/ 30.09.2009 a Consiliului Local al municipiului Bistrița.

PLAN DE AMPLASAMENT ȘI DELIMITARE A IMOBILULUI

Nr. Cadastral	Suprafața măsurată (mp)	Adresa imobilului	
	4580	Localitatea Sărata, Intravilan, Strada Secundară nr. 9, Jud. Bistrița-Năsăud	
Cartea Funciară nr.		UAT	Municipiul Bistrița

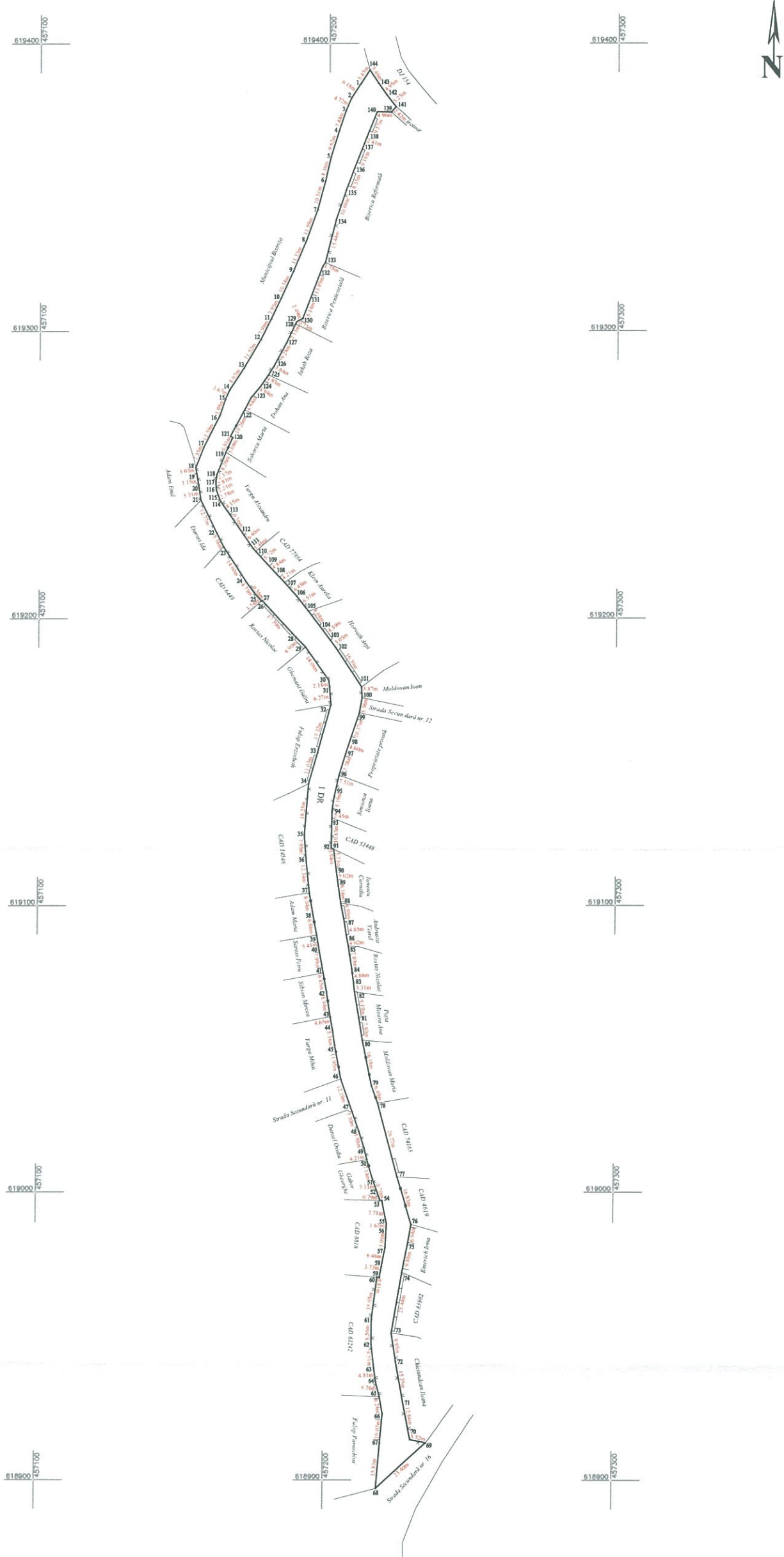

A. Date referitoare la teren			
Nr. Parcela	Categoria de folosință	Suprafața (mp)	Mențiuni
1	DR	4580	Strada Secundară nr. 9, lungime = 515 m
Total		4580	
B. Date referitoare la construcții			
Cod.	Destinația	Suprafața construită la sol (mp)	Mențiuni
		Suprafața totală măsurată a imobilului = 4580 mp	
		Suprafața din act = 4580 mp	
CERTIFICAT		Inspector:	
Executant: BEȘUTĂRIȚA		Confirm introducerea imobilului în baza de date integrat ă și atribuirea numărului cadastral	
Data: APRIL 10 2021		Semnătura și parafa	
CATEGORIA B		Data:.....	
		Ștampila BCPI	

Localitatea Sărata

Scara: 1:1400



**DOCUMENTAȚIE CADASTRALĂ PENTRU
PRIMĂ ÎNSCRIERE ÎN SISTEMUL INTEGRAT DE
CADASTRU ȘI CARTE FUNCİARĂ**

BENEFICIAR:

MUNICIPIUL BISTRIȚA

ADRESA IMOBILULUI:
UAT Bistrița, loc. Sărata
Str. Secundară nr. 10
Jud. Bistrița-Năsăud

Executant:
ȘUGAR I. Vasile Florin

MEMORIU TEHNIC

1. Adresa imobil: UAT Bistrita, loc. Sărata, str. Secundară nr. 10, intravilan

2. Tipul lucrării: Documentație pentru primă înscriere în sistemul integrat de cadastru și carte funciară.

3. Scurtă prezentare a situației din teren: Imobilul "str. Secundară nr. 10" este amplasat în intravilanul loc. Sărata, având următoarele vecinătăți: la nord – Drum județean 154; la est – Domeniul public al mun. Bistrița; proprietăți particulare și str. Secundară nr. 11; la sud – Domeniul public al mun. Bistrița; la vest – Domeniul public al mun. Bistrița, proprietăți particulare și nr. cad. 78509.

Imobilul are categoria de folosință drum, având suprafața reiesită din măsurători de $S=5105$ mp. Lungimea totală a amplasamentului măsurată prin axul acestuia este de $L=625,5$ m și lățimea medie $l=8,16$ m. Lățimea medie s-a calculat cu formula $l=S/L$.

La indentificarea cu harta topografică s-a constatat că imobilul "str. Secundară nr. 10" se suprapune peste nr. top. 96, 116 și 132 a loc. Sărata.

La identificarea cu date de Carte Funciară s-a constatat ca imobilul având nr. top. 116 (în prezent 116/2/2/1 în urma dezmembrării) este înscris în CF 1 Sărata; nr. top. 96 este înscris în CF 1 Sărata cu categoria de folosință drum dar fără suprafață înscrisă în CF; nr. top. 132 este înscris în CF 1 Sărata teren neproductiv cu suprafața de $S=69120$ mp, toate imobilele având ca proprietar tabular Comuna Sărata.

De asemenea la identificarea cu date de carte funciară s-a ținut cont și de dezmembrările efectuate anterior pentru strada Secundară nr. 12 (nr. top. 116/2/2/1/1 în suprafață de $S=203$ mp); str. Secundară nr. 7 (nr. top. 116/2/2/1/2/1 în suprafață de $S=2144$ mp); str. Secundară nr. 11 (nr. top. 116/2/2/1/2/2/1 în suprafață de $S=740$ mp); str. Secundară nr. 9 (nr. top. 116/2/2/1/2/2/2/1 în suprafață de $S=4580$ mp); str. Secundară nr. 16 (nr. top. 116/2/2/1/2/2/2/2/1 în suprafață de $S=2000$ mp), fapt pentru care propunerea de dezmembrare se face astfel: imobilul având nr. top. nou 116/2/2/1/2/2/2/2/1, nr. top. nou 132/1 având suprafața totală de $S=5105$ mp și categoria de folosință drum (str. Secundară nr. 10) cu propuneri de înscriere în CF în favoarea mun. Bistrița, domeniul public; imobilul având nr. top. nou 116/2/2/1/2/2/2/2/2 având suprafața de $S=19643$ mp și nr. top nou 132/2 având suprafața de $S=67865$ mp categoria de folosință drum și neproductiv cu propuneri de înscriere în CF în favoarea proprietarilor de până acum.

La verificarea cu baza de date grafică se constată că imobilul este limitrof pe latura nord-vestică cu un imobil anterior recepționat având nr. cad. 78509. Se constată diferențe între coordonatele rezultate din măsurători și cele anterior recepționate, diferențe care nu se încadrează în toleranțele admise prin regulament fapt pentru care nu au fost preluate aceste coordonate de pe limita comună.

La data efectuării măsurătorilor pe str. Secundară nr. 10 din Sărata există următoarele rețele edilitare: rețea de electricitate – parțial și rețea de apă - parțial.

Imobilul "str. Secundară nr. 10" este înscris în domeniul public al mun. Bistrița aprobat prin Hotărârea Guvernului României nr. 527/02.06.2010, I Drumuri comunale, vicinale, străzile cu trotuarele aferente, parcurile, pasajele, podurile, podețele, precum și zonele de protecție ale acestora, A. Drumuri comunale, vicinale, străzi cu trotuarele aferente și parcuri – pozitia 297 Strada Secundară nr. 10 Sărata cu suprafața de $S=480$ mp.

Având în vedere faptul că din măsurători a rezultat suprafața de $S=5105$ mp propunerile de înscriere în CF se fac în favoarea Municipiului Bistrița, domeniu public, pentru suprafața reală măsurată și se regăsesc în tabelul de mișcare parcellară anexat.

4. Operațiuni topo-cadastrale efectuate:

- *metoda folosită*: măsurătorile s-au executat prin metoda cinematică în timp real (RTK), folosind rover cu capabilități de recepție semnal pe dubla frecvență L1 și L2 atât de la constelația de sateliți GPS cât și GLONASS, corecțiile planimetrice și altimetrice ale punctelor determinate realizându-se cu ajutorul rețelei naționale de stații permanente : stația permanentă Nearest _3.1.

Măsurătorile pentru ridicarea detaliilor de pe conturul imobilului s-au efectuat în sistemul de coordonate STEREOGRAFIC 1970, sistem de referință altimetric Marea Neagră 1975.

Raportarea punctelor măsurate în teren cu GPS-ul Trimble R8s s-a făcut în AutoCad 2006 cu ajutorul programului de specialitate TopoLT.

- *aparatura folosită*: GPS Trimble R8s și stație totală Trimble seria C
- *puncte vechi folosite*: Nearest_3.1
- *calculul suprafețelor*: analitic
- *descrierea punctelor vechi și noi*: nu este cazul
- *suprafața rezultată din măsurători*: în urma executării măsurătorilor în teren suprafața imobilului rezultată este de 5105 mp având lungimea de 625,5 m și lățimea medie $l=8,16$ m.

Data întocmirii
Aprilie 2021

Semnatura și stampila
PFA Șugar Vasile Florin



TABEL DE MIȘCARE PARCELARĂ
a imobilului situat în intravilan – loc. Sărata, str. Secundară nr. 10
nr. CF. 1 – Sărata

SITUAȚIA ACTUALĂ					SITUAȚIA VIITOARE				
Nr. CF	Nr. top.	Supraf.	Categ. de folosință	Proprietari	Nr. cad.	Nr. top.	Supraf mp.	Categ de folosință	Proprietari
1	96	-	Drum	Comuna Sărata		116/2/2/1/2/2/2/2/1 132/1 -	3484 1255 366	Drum (str. Secundară nr. 10)	Municipiul Bistrița, domeniul public drept de proprietate
	116/2/2/1/2/2/2/2/2	23127	Drum			TOTAL	5105		
	132	69120	Neproductiv		-	116/2/2/1/2/2/2/2/2	19643	Drum	Vechiul proprietar
					-	132/2	67865	Neproductiv	
		92247		TOTAL SUPRAFAȚĂ				92613	

NOTĂ: La identificarea cu date de carte funciară s-a ținut cont de dezmembrările efectuate anterior pentru strada Secundară nr. 12 (nr. top. 116/2/2/1/1 în suprafața de 203 mp) și str. Secundară nr. 7 (nr. top. 116/2/2/1/2/1 în suprafața de 2144 mp), str. Secundară nr. 11 (nr. top. 116/2/2/1/2/2/1 în suprafața de S=740 mp), str. Secundară nr. 9 (nr. top. 116/2/2/1/2/2/2/1 în suprafața de S=4580 mp), str. Secundară nr. 16 (nr. top. 116/2/2/1/2/2/2/2/1 în suprafața de S=2000 mp). Se propune înscrierea suprafeței de S=366 mp, până la suprafața totală a imobilului de S=5105 mp, cu nr. cad. atribuit datorită faptului că nr. top. 96 nu are suprafață trecută în cartea funciară

Executant
ȘUGAR I. Vasile Florin

Populația Răsărit - Răsărit tehnic Răsărit.



O.C.P.I. BISTRITA-NASAUD
Nr. 12848 03.03.2001
Pentru conformitate cu originalul CF
Nr. file 7
Referent 84

1/2 h.r. fr.

I

trimer

hold dol.

2/483.

1. Nagy úteru I. a belső végben
2. 23. beaterexei úteru I. dtto
3. 35. vishutor I dtto
4. 37. hiralynemeti úteru I dtto
5. 104. úteru I dtto
6. 109. úteru bilak felé I dtto
7. 143. úteru malomárka felé I dtto
8. 149. kis úteru I dtto
9. 202 kis úteru I dtto
10. 227. gróf II Perondi rivizlet dülöben
11. 239. beaterexei at II dtto dtto dtto
12. 241. beaterexei folyó III Dupa mora alsoi berck. dülöben
13. 501. beaterexei folyó III d. A kövecsesen la prindure ad dülöben
14. 560. beaterexei folyó IX Alsoi ajpatak dülöben
15. 267. dtto dtto

190
18. 1900

a. 9. ut brvterere fele I Brangistya dülöben					400.
14. 623. Coigeri patak	X	a.)	Nagypoggyerei	aldülöben	397.
73. 618. dülö út	X	a.)	dtto	dtto	1444.
10. 161. dülö út	X	a.)	dtto	dtto	894.
14. 683. dülö út	X	a.)	dtto	dtto	679.
18. 890. dülö út	X	g.)	Forsser	dtto	194.
1144. dülö út	XI	b.)	A körtvefánál	dtto	734.
7. 1179. dülö út	XI	b.)	dtto	dtto	435.
21. 1221. dülö út	XI	c.)	A kónél	dtto	477.
26. 1250/1. Árok	XIV	a.)	A szőlő alatt	dtto	736.
2. 1250/3. dülö út	XIV	b.)	Dumbrava	dtto	219.
1. 1. dülö út	XIV	b.)	dtto	dtto	35.
1. 1. dülö út	XIV	b.)	dtto	dtto	316.
1. Árok	XIV	b.)	dtto	dtto	1008.
16. dülö út	XIV	b.)	dtto	dtto	806.
45. 1. patak	XIV	b.)	dtto	dtto	200.
43. ut malomárkafelé	XV	A hegy megetté részlet dülöben			1590.
439. malomárki folyó	XVI	b.)	A biláki hidnál	aldülöben	1450.
441. malomárki folyó	XVI	b.)	dtto	dtto	1100.
448. Sajó folyó	XVI	c.)	A sönál	dtto	450.
449. Sajó folyó	XVII	A szoros részlet dülöben			200.
450. bilakra vezető út	XVII	dtto	dtto	dtto	398.
451. dülö út	XVII	dtto	dtto	dtto	550.
452. terere folyó	XVIII	dtto	dtto	dtto	1500.

1872

termékek

hold II. öf.

33.	1925. beszterce folyó XIX	Mühlham, rizslet dűlőben	660.
34.	1978. dűlő út XX a.)	Apallinál, la puntge al dtt	1030.
35.	2173. beszterce folyó XX f.)	Német rét al dűlőben	600.
"	2183. beszterce folyó XX f.)	dtt dtt	400.
"	2200. beszterce folyó XXI	Alfalu melletti berek dűlőben	100.
"	2203. beszterce folyó XXI	dtt dtt	1500.
36.	2181. út XX	Német rét dtt	614.
"	2182. út XX	dtt dtt	1040.
37.	2185. községi út XXI	Alfalu melletti berek dtt	272.

Salpétre Márta & Brio Jakab Mária V. Józ. helyfoglalás V. sz.

1.	96. ut a betűs ígben		
2.	114 ut		
3.	116 ut	04-5	5 5435
4.	117 befűrésze íre a betűs ígben		5
5.	117 ut		
6.	119 malomárkák		563
7.	122 befűrésze íre		
8.	125 malomárkák		
9.	132 befűrésze íre		12
10.	135 malomárkák		
11.	319 termékeslen a III. tábla dűlőben		
12.	395 malomárkák		
13.	140. vámosi út a I. tábla dűlőben		
14.	172 malomárkák		
15.	175 dűlő út		4435
16.	204. belaki út		3
17.	225/1. parond a II. tábla dűlőben		105
18.	228/1. parond		200
19.	235/1. parond	- 1440	400
20.	236. parond	- 3960	
21.	241. vámosi		

7. dubou a II^{ea} sãbla dubou

8. dubou

9. dubou

10. dubou

11. dubou

12. dubou

13. dubou

14. dubou

15. dubou a III^{ea} sãbla dubou

16. dubou

17. dubou

18. dubou

19. dubou

20. dubou

21. dubou

22. dubou

23. dubou

24. dubou

25. dubou

26. dubou

27. dubou

28. dubou

29. dubou

30. dubou

31. dubou

32. dubou

33. dubou

34. dubou

35. dubou

36. dubou

37. dubou

38. dubou

39. dubou

40. dubou

41. dubou

42. dubou

43. dubou

44. dubou

45. dubou

700

320

1

8 70

120

140

200

1200

647

44

1050

660

860

1260

800

200

800

1400

10795

56.495 up. 139

29741 up.

38695 up. 32794 up

310-11

44. Decembrie top. 116/2

117/3 anal de apa

116/2/2/1

h

B.

Tulajdoni lap.

Sor- szám		Jegyzet.
7	<p>parcele cu ar. top. nr. 112/3 din 1974-11 mp. de pământ în care s-a făcut scindarea pământului.</p> <p>14074/10.05.2012</p> <p>hotărârea nr. 19/2012 a Consiliului Local al Municipiului Bistrita Comitetul Special al Zăvoaielor. 336 ha / 2010. imobilul de sub A+hh se parcelizează astfel:</p> <p>8 - parcele cu ar. top. nr. 116/2/1 cu 17800 mp și tracțiune în cte: 6653 în favoarea Municipiului Bistrita</p> <p>9 - parcele cu ar. top. nr. 116/2/2 cu 38695 mp și tracțiune în acest cte în favoarea vecinilor propriu-zis.</p>	
10	<p>28979/14.06.2017</p> <p>HCL nr. 61/04.05.2017 - Consiliul Local adeverita nr. 43766/26.05.2017 al. mun. Bistrita Imobilul de sub A+hh se dezmembrează astfel:</p> <p>10 - parcele cu ar. top. 116/2/2/2 cu S= 5901 mp și tracțiune în cte 79617.</p> <p>11 - parcele cu ar. top. 116/2/2/1 cu S= 32794 mp rămân în acest cte în favoarea vecinilor propriu-zis.</p>	

6

Tetőforduló

O.C.P.I. BISTRIȚA-NAȘAUL
Nr. 12845 / 03.03.2021
Pentru conformitate cu originalul CF
Nr. file 1
Referent 84

IV
Târlăuș

Drăgășeni határ

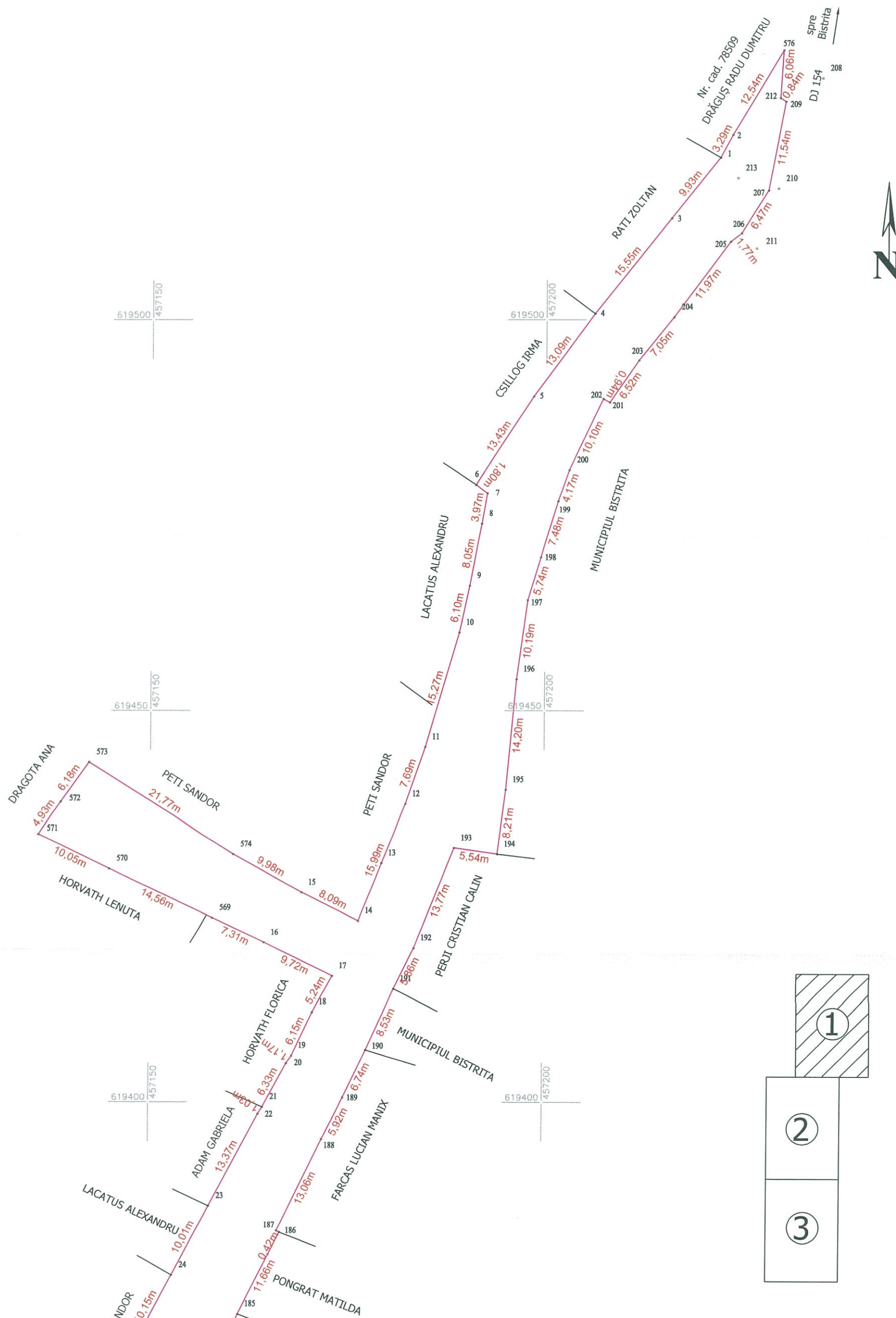

Scara 1:500

57

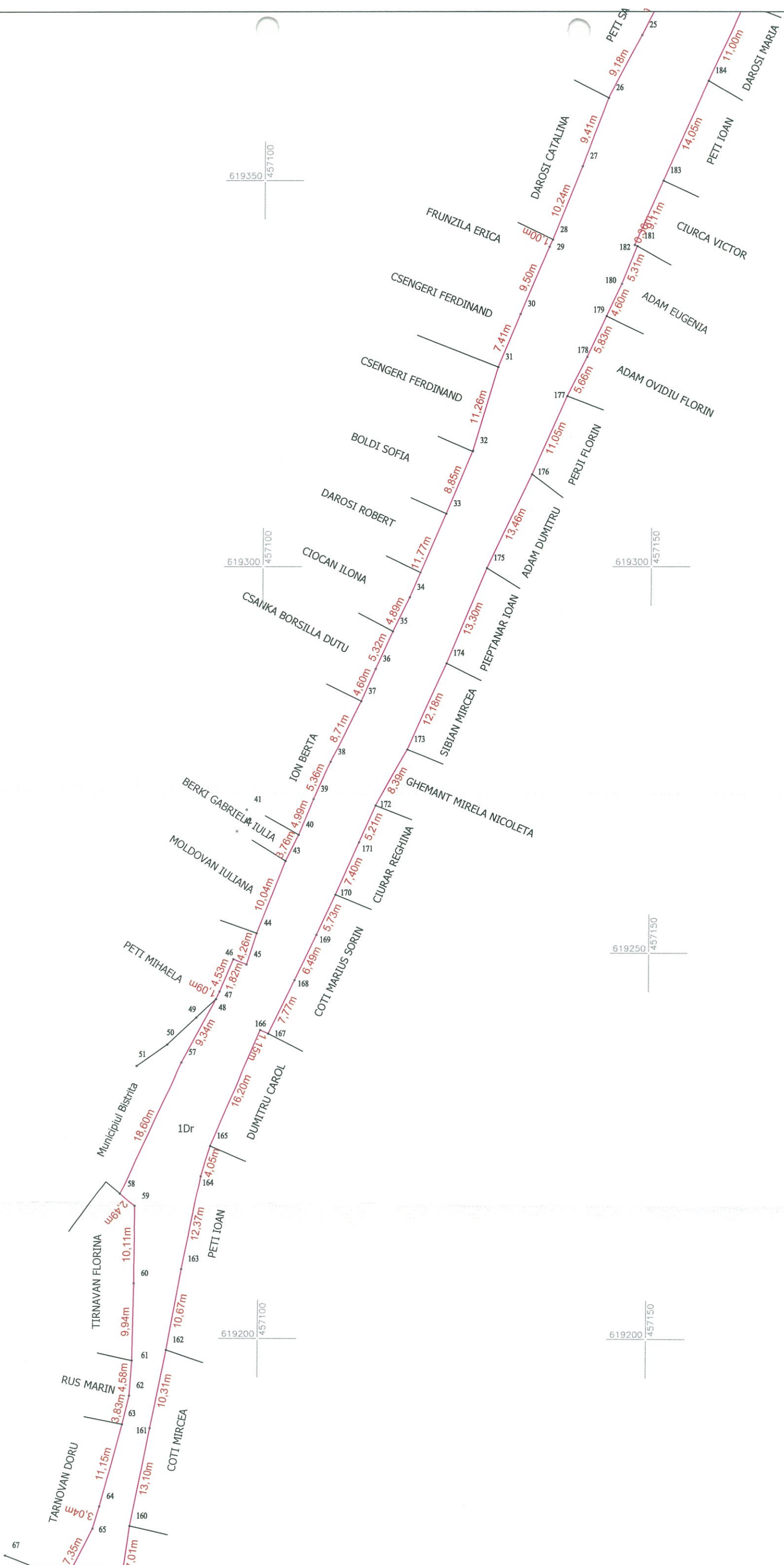

- 1
- 2
- 3

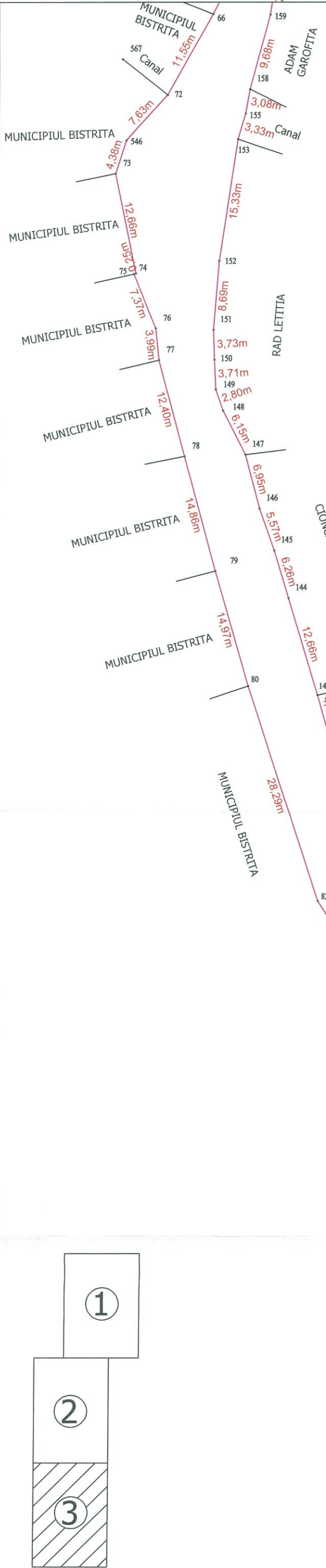

Parcela	Categoria de folosinta	Suprafata (mp)	Mentiuni
1	Drum	5105	Imobilul este neimprejmuit. Str. Secundară nr. 10. Lungime 625,5 m
Total		5105	
B. Date referitoare la constructii			
Cod.	Destinatia	Suprafata construita la sol (mp)	Mentiuni
Total			
Suprafata totala masurata a imobilului = 5105 mp		Suprafata din acte = 5105 mp	
<div>Executant: Șugar Vasile Florin Confirm executarea măsurătorilor la teren, corectitudinea întocmirii documentației cadastrale și corespondența acesteia cu realitatea din teren Semnătura și stampila Data: Aprilie 2021</div>		<div>Inspector: Confirm introducerea imobilului în baza de date integrată și atribuirea numărului cadastral Semnătura și parafa Data..... Ștampila BCPI</div>	

CALCULUL SUPRAFETELOR

Parcela(1) Dr

Nr. Pct.	Coordonate pct.de contur		Lungimi laturi D(i,i+1)
	X [m]	Y [m]	
2	619523.617	457223.533	3.287
1	619520.719	457221.981	9.932
3	619512.925	457215.825	15.549
4	619500.759	457206.142	13.088
5	619490.189	457198.423	13.428
6	619478.895	457191.159	1.800
7	619477.806	457192.592	3.973
8	619473.892	457191.907	8.048
9	619465.984	457190.414	6.098
10	619460.022	457189.133	15.271
11	619445.347	457184.910	7.691
12	619438.063	457182.441	15.994
14	619423.198	457176.538	8.086
15	619426.839	457169.318	9.982
574	619431.709	457160.605	21.773
573	619443.391	457142.231	6.179
572	619438.337	457138.676	4.933
571	619434.289	457135.857	10.054
570	619429.849	457144.877	14.556
569	619423.565	457158.007	7.308
16	619420.397	457164.593	9.719
17	619416.087	457173.304	5.240
18	619411.491	457170.787	6.149
19	619405.915	457168.196	1.175
20	619404.945	457167.533	6.332
21	619399.373	457164.526	1.028
22	619398.505	457163.976	13.372
23	619386.647	457157.796	10.015
24	619377.757	457153.185	10.151
25	619368.783	457148.441	9.183
26	619360.644	457144.189	9.406
27	619351.843	457140.870	10.235
28	619342.333	457137.086	1.003
29	619341.425	457136.661	9.497
30	619332.673	457132.974	7.407
31	619325.833	457130.132	11.260
32	619315.035	457126.938	8.846
33	619306.859	457123.560	11.773
34	619296.038	457118.921	4.889
35	619291.647	457116.772	5.316
36	619286.804	457114.581	4.603
37	619282.581	457112.749	8.714
38	619274.776	457108.874	5.358
39	619269.888	457106.679	4.986
40	619265.264	457104.813	3.760
43	619261.889	457103.155	10.038
44	619252.541	457099.497	4.256
45	619248.484	457098.210	1.817
46	619249.153	457096.521	4.533
47	619244.962	457094.793	1.095
48	619243.967	457094.337	9.337
57	619235.720	457089.960	18.597
58	619218.821	457082.197	2.487
59	619217.217	457084.098	10.109
60	619207.108	457084.045	9.940
61	619197.169	457083.878	4.575
62	619192.604	457083.571	3.834
63	619188.871	457082.697	11.151
64	619178.083	457079.873	3.038
65	619175.160	457079.045	7.348
66	619168.606	457075.722	11.547
72	619158.517	457070.106	7.629
546	619152.852	457064.996	4.376
73	619148.674	457063.696	12.658
74	619136.281	457066.271	0.254
75	619136.188	457066.035	7.372
76	619129.342	457068.771	3.990
77	619125.375	457069.197	12.402
78	619113.403	457072.436	14.858
79	619099.065	457076.333	14.965
80	619084.690	457080.495	28.294
82	619057.798	457089.291	25.895
84	619035.978	457103.235	15.476
85	619022.115	457110.115	15.931
86	619007.554	457116.578	5.118
87	619003.131	457119.154	11.421
88	618993.103	457124.620	4.791
95	618992.302	457129.344	7.738
93	618995.761	457136.266	5.567
97	618999.464	457132.109	10.959
134	619006.754	457123.926	9.658
135	619015.309	457119.445	9.548
136	619023.944	457115.370	8.124
137	619031.258	457111.834	8.472
138	619039.016	457108.430	11.592
139	619049.791	457104.156	10.062
140	619058.893	457099.867	6.777
141	619065.038	457097.009	15.338
142	619078.889	457090.421	4.835
143	619083.545	457089.118	12.660
144	619095.658	457085.438	6.259
145	619101.648	457083.624	5.566
146	619106.894	457081.763	6.952
147	619113.614	457079.982	6.151
148	619119.084	457077.169	2.801
149	619121.733	457076.258	3.714
150	619125.442	457076.073	3.731
151	619129.170	457075.921	8.690
152	619137.834	457076.597	15.333
153	619153.001	457078.847	3.327
157	619156.193	457079.786	3.081
158	619159.229	457080.313	9.676
159	619168.576	457082.813	7.012
160	619175.518	457083.798	13.100
161	619188.387	457086.249	10.310
162	619198.498	457088.266	10.668
163	619208.998	457090.150	12.375
164	619221.141	457092.533	4.052
165	619225.013	457093.727	16.197
166	619239.924	457100.052	1.149
167	619239.454	457101.100	7.765
168	619246.476	457104.415	6.486
169	619252.334	457107.200	5.729
170	619257.533	457109.607	7.396
171	619264.302	457112.588	5.209
172	619269.071	457114.683	8.387

173	619276.417	457118.730	12.176
174	619287.533	457123.700	13.300
175	619299.805	457128.826	13.457
176	619311.972	457134.576	11.052
177	619322.078	457139.050	5.661
178	619327.137	457141.590	10.423
180	619336.578	457146.006	5.313
181	619341.517	457147.964	0.363
182	619341.665	457147.633	9.106
183	619350.006	457151.287	14.050
184	619362.821	457157.048	10.996
185	619372.807	457161.651	11.664
186	619383.262	457166.823	0.420
187	619383.473	457166.460	13.061
188	619395.265	457172.076	5.915
189	619400.560	457174.713	6.740
190	619406.651	457177.598	8.534
191	619414.431	457181.106	5.855
192	619419.710	457183.639	13.774
193	619432.540	457188.651	5.539
194	619431.748	457194.133	8.210
195	619439.892	457195.171	14.204
196	619454.039	457196.443	10.189
197	619464.138	457197.791	5.739
198	619469.635	457199.441	7.477
199	619476.795	457201.596	4.173
200	619480.727	457202.994	10.105
201	619489.891	457207.251	0.935
202	619489.449	457208.075	6.518
203	619494.827	457211.758	7.053
204	619500.326	457216.174	11.966
205	619509.935	457223.305	1.768
206	619511.019	457224.702	6.475
207	619516.520	457228.117	11.541
209	619527.864	457230.243	0.842
212	619528.334	457229.544	6.062
576	619534.382	457229.955	12.535

S (1)=5104.69mp P=1291.219m



Executant:
SUGAR I. Vasile Florin

UAT BISTRITA
LOC. SĂRATA
STR. SECUNDARĂ NR. 10
Scara 1:2000



**Documentație tehnică cadastrală în vederea înscrierii în
evidențele de cadastru și carte funciară**

BENEFICIAR: Municipiul Bistrița
Piața Centrală, nr. 6, Bistrița

ADRESA IMOBILULUI: UAT Bistrița, Loc. Sarata, Intravilan/
extravilan, Strada Secundara nr. 16

“Strada Secundara nr. 16”

Întocmit:
Rațiu Augustina Ioana
Data: Aprilie 2021



MEMORIU TEHNIC

1. **Adresa imobil:** UAT Bistrița, intravilan/extravilan localitate Sarata, str. Secundara nr. 16;
2. **Tipul lucrării:** Documentație cadastrală de prima înscriere imobil teren.
3. **Scurtă prezentare a situației din teren:** Imobilul teren este amplasat în intravilanul/extravilanul localității Sarata, str. Secundara nr. 16, având următoarele vecinătăți: **în partea de Nord** – proprietati private, nr. cad. 4619, nr. cad. 83982 și strada Secundara nr. 9 **Est** – DJ 154, **la Sud** – proprietati private, nr. cad. 52916, nr. cad. 8042, nr. cad. 5786/2, nr. cad. 13135, nr. cad. 86934, nr. cad. 77876, nr. cad. 77875; **la Vest** – proprietati private.

Imobilul este neîmprejmuit, categoria de folosință drum, strada Secundara nr. 16, cu lungimea de 208 m, suprafața măsurată 2000 mp.

În realizarea conturului imobilului, s-a ținut cont, pe lângă măsurătorile efectuate în teren și de coordonatele limitelor vecine, a imobilelor cu numerele cadastrale 83982, 4619, 52916, 5786/2, 86934, 77876, 77875.

În cazul imobilelor cu numerele cadastrale 13135 și 8042 proprietarii au fost de acord cu semnarea procesului verbal de vecinătate cu privire la limitele în teren.

La indentificarea cu harta de cartea funciara s-a constatat ca imobilul, strada Secundara nr. 16 din localitatea componentă Sarata se suprapune peste nr. top. 116.

La identificarea cu date de Carte Funciara s-a constatat ca nr. top. 116 este inregistrat in Cartea Funciara nr. 1 Sarata la A 3, iar pentru identificare s-a tinut cont de dezmembrarile efectuate anterior pentru strada Secundara nr. 12 (nr. top. 116/2/2/1/1 in suprafata de 203 mp), Strada Secundara nr. 7 (nr. top. 116/2/2/1/2/1 in suprafata de 2144 mp) si strada Secundara nr. 11 (nr. top. 116/2/2/1/2/2/1 in suprafata de 740 mp), strada Secundara nr. 9 (nr. top. 116/2/2/1/2/2/2/1 in suprafata de 4580 mp).

După identificarea terenului și stabilirea limitelor amplasamentului a rezultat suprafața de 2000 mp cu lungimea de 208 m și lățimea medie de 9.6 m. Lățimea medie s-a calculat cu formula $l=S/L$.

Imobilul strada Secundara nr. 16 este înregistrat în domeniul public al Municipiului Bistrița, aprobat prin Hotărârea Guvernului României nr. 527/02.06.2010, I. Drumurile comunale, vicinale, străzile cu trotuarele aferente, parcurile, pasajele, podurile, podetele precum și zonele de protecție a acestora, A. Drumuri comunale, vicinale, străzi cu trotuarele aferente și parcuri – poziția 303, "Strada Secundară nr. 16", cu suprafața de 1100 mp, lungimea de 275 și lățimea de 4 m.

Pe strada Secundara nr. 16 există la data efectuării măsurătorilor următoarele rețele edilitare : rețeaua de apă și rețeaua de electricitate.

Rezultatele obținute în urma lucrărilor pregătitoare realizate au fost folosite la întocmirea documentației tehnice.

4. Operațiuni topo-cadastrale efectuate:

- *metoda folosită:* măsurătorile s-au executat prin metoda cinematică în timp real (RTK), folosind rover cu capabilități de recepție semnal pe dubla frecvență L1 și L2 atât de la constelația de sateliți GPS cât și GLONASS, corecțiile planimetrice și altimetrice ale

punctelor determinate realizându-se cu ajutorul rețelei naționale de stații permanente ROMPOS.

S-au efectuat măsurători pentru ridicarea detaliilor de pe conturul imobilului, în sistemul de coordonate STEREOGRAFIC 1970, sistem de referință altimetric Marea Neagră 1975. S-a întocmit inventarul de coordonate și calculul suprafețelor.

Raportarea detaliilor măsurate în teren cu aparat GPS s-a făcut în AutoCad 2007 cu ajutorul TopoLT.

- *aparatura folosită*: GPS SOUTH S82 GNSS ROVER
- *puncte vechi folosite*: nu este cazul
- *calculul suprafețelor*: analitic
- *descrierea punctelor vechi și noi*: nu este cazul
- *suprafața rezultată din măsurători*: în urma executării măsurătorilor în teren suprafața imobilului rezultată este de 2000 mp si lungimea de 208 m.

Data întocmirii:
06.04.2021



TABEL DE MIȘCARE PARCELARĂ
a imobilului situat in intravilan/extravilan Sarata, UAT Bistrita, Strada Secundara nr. 16
nr. CF. 1 - Sarata

SITUATIA ACTUALA					SITUATIA VIITOARE				
Date din CF									
Nr. C.F.	Nr. topo	Suprafața mp	Descrierea imobilului	Proprietari	Nr. Cad	Nr. Topo	Suprafața mp	Categoria de folosință	Proprietari
1	116/2/2/1/2/2/2/2	25127	Drun	Comuna Sarata		116/2/2/1/2 /2/2/2/1	2000	Drum <i>Strada Secundara nr. 16 lungimea = 208 m</i>	Municipiul Bistrita Domeniul public Drept de proprietate
						116/2/2/1/2 /2/2/2/2	23127	Drum	Vechiul proprietar
Total		25127					25127		

Nota: La identificarea cu date de Carte Funciara s-a tinut cont de dezmembrarile efectuate anterior pentru strada Secundara nr. 12 (nr. top. 116/2/2/1/1 in suprafata de 203 mp), Strada Secundara nr. 7 (nr. top. 116/2/2/1/2/1 in suprafata de 2144 mp) si strada Secundara nr. 11 (nr. top. 116/2/2/1/2/2/1 in suprafata de 740 mp), strada Secundara nr. 9 (nr. top. 116/2/2/1/2/2/2/1 in suprafata de 4580 mp)

Executant
PFA Rațiu Augustina Ioana



PLAN DE AMPLASAMENT SI DELIMITARE A IMOBILULUI
Scara 1:1000

Nr. Cadastral	Suprafata masurata a imobilului (mp)	Adresa imobilului
	2000	Intravilan loc Sarata, strada Secundara nr. 16
Nr. Cartea Funciara		Unitatea Administrativ Teritorială (UAT)
		Municipiul Bistrita

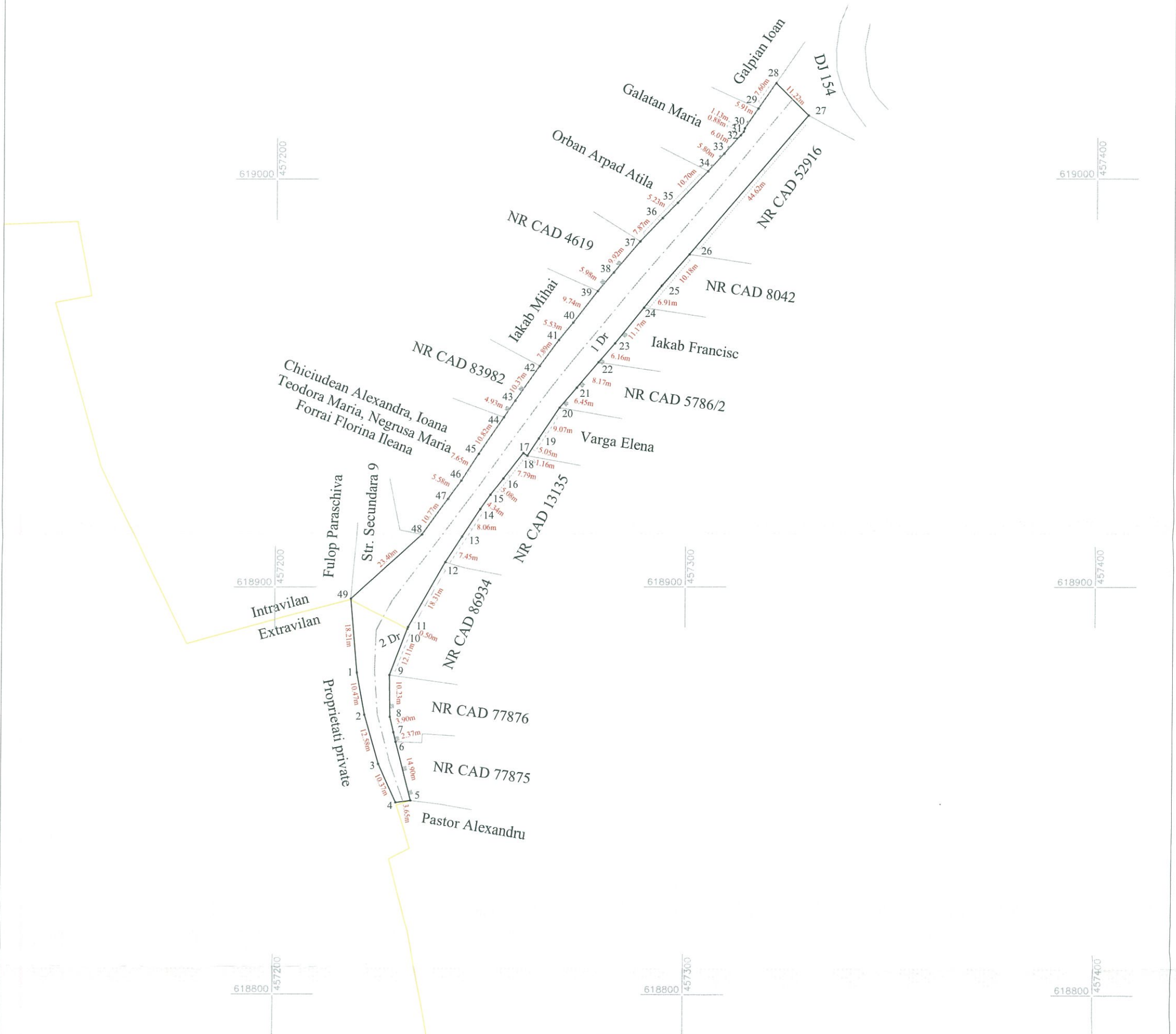

A. Date referitoare la teren

Nr. Parcela	Categoria de folosinta	Suprafata (mp)	Mentiuni
1	1 DR	1652	Strada Secundara nr.16, lungime = 208 m
2	2 DR	348	
Total		2000	

B. Date referitoare la constructii

Cod.	Destinatia	Suprafata construita la sol (mp)	Mentiuni
Total			
Suprafata totala masurata a imobilului = 2000 mp			Suprafata din acte = 2000 mp

Executant:
Ratiu Augustina Ioana
Nr. 0152/2021
CATEGORIA B
Confirm executarea masuratorilor la teren, corectitudinea întocmirii documentatiei cadastrale și corespondența acestora cu realitatea din teren
Semnătura și ștampila
Data: Aprilie 2021

Inspector:
Confirm introducerea imobilului în baza de date integrat ă și atribuirea numărului cadastral

Semnătura și parafa
Data.....
Ștampila BCPI

Încheiat la data de 31.03.2021

Nume	Prenume	CNP/CUI												
MUNICIPIUL BISTRIȚA		CUI 4347569												
MOLDOVAN	MARIANA	2	6	8	0	9	1	2	0	6	0	8	0	6

am procedat la recunoașterea și stabilirea limitei și vecinătăților imobilului :

Adresa Imobil							Nr. CF / Nr. cad (IE)
Localitatea	Strada (Tarla)	Numar (Parcela)	Bloc	Scara	Etaj	Ap.	
Sarata	Secundara 16						

prezentat în schița:

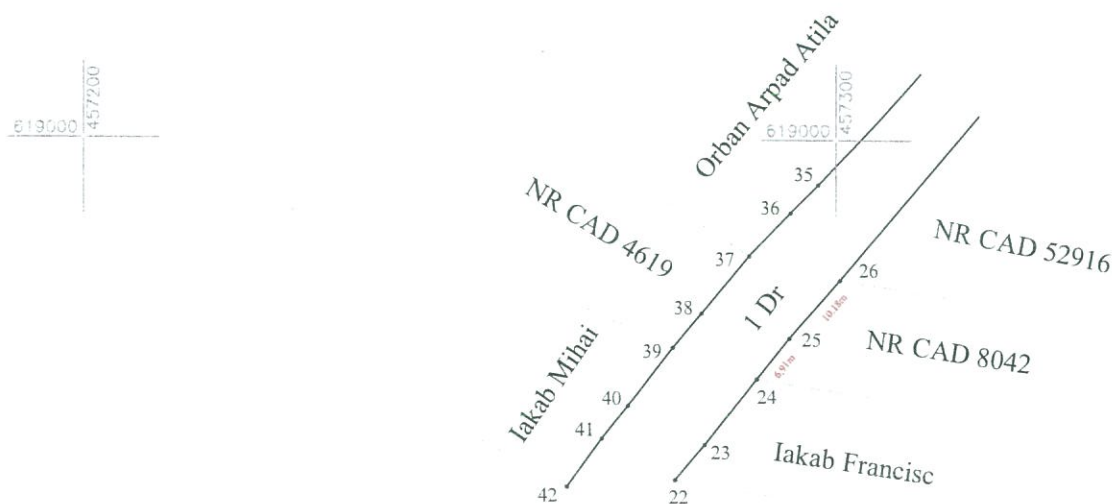

LATURA (de la punctul; până la punctul)	LUNGIMEA (m)	FELUL MATERIALIZĂRII	VECIN (numele și prenumele, denumirea)	SEMNĂTURA VECINULUI
24-26	17.09	Împrejmuit cu gard de beton	MOLDOVAN MARIANA Nr cad 8042	

Subsemnații, proprietari ai imobilelor învecinate imobilului descris mai sus, recunoaștem limitele stabilite prin prezentul proces verbal și prezentat în schiță, fiind de acord cu acestea.

Prezentul proces verbal a fost încheiat în 2 exemplare (câte un exemplar pentru fiecare parte semnată și unul pentru documentația cadastrală) și conține o pagină.

Semnături proprietari

MOLDOVAN MARIANA

MUN. BISTRITA prin PRIMAR

Semnătura și stampila

(dl. Ioan Turc)



PROCES - VERBAL DE VECINĂTATE

Încheiat la data de 25.03.2021

Nume	Prenume	CNP/CUI
MUNICIPIUL BISTRIȚA		CUI 4347569
UNGUR	GAVRIL	1570728060783
UNGUR	VIORICA	2660222261964

am procedat la recunoașterea și stabilirea limitei și vecinătăților imobilului :

Adresa Imobil							Nr. CF / Nr. cad (IE)
Localitatea	Strada (Tarla)	Numar (Parcela)	Bloc	Scara	Etaj	Ap.	
Sarata	Secundara 16						

prezentat în schiță:

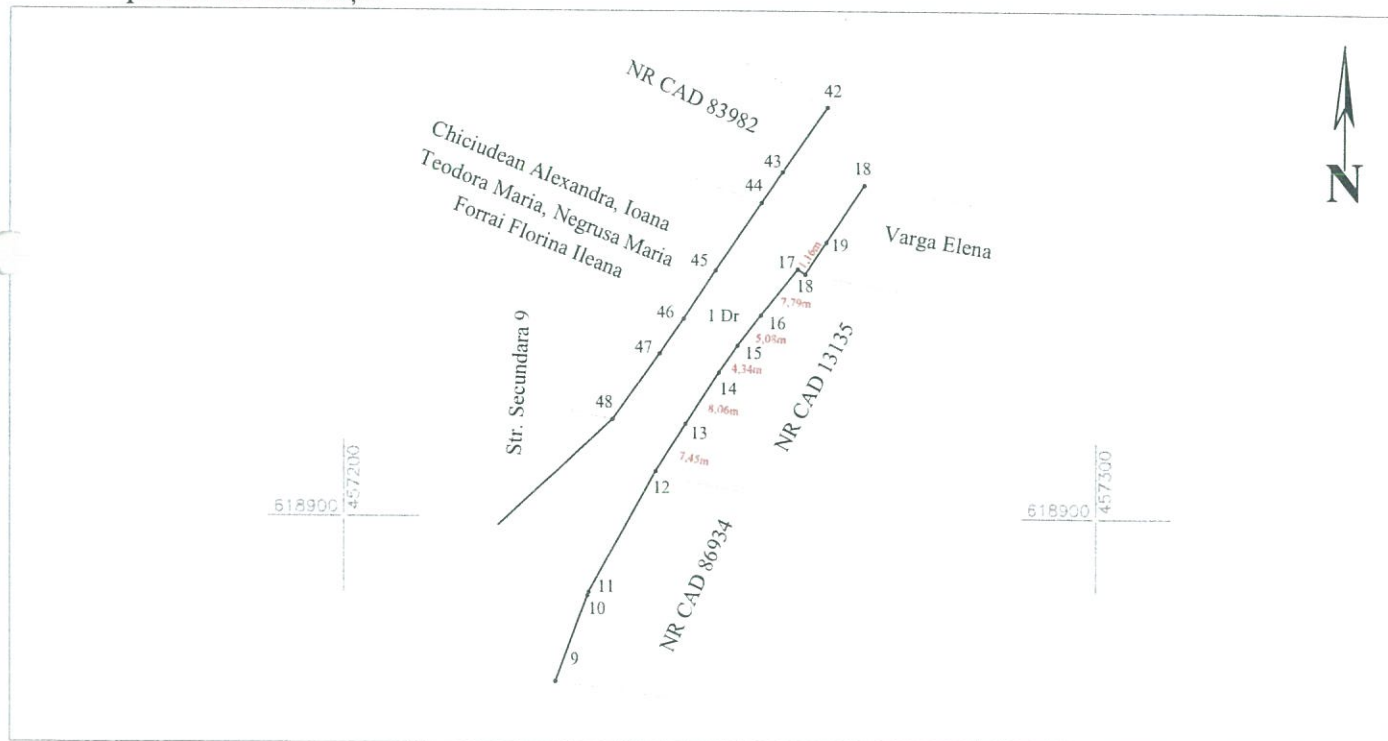

LATURA (de la punctul;până la punctul)	LUNGIMEA (m)	FELUL MATERIALIZĂRII	VECIN (numele și prenumele, denumirea)	SEMNĂTURA VECINULUI
12-18	33.88	Împrejmuire cu gard de beton	UNGUR GAVRIL Nr cad 13135	
			UNGUR VIORICA Nr cad 13135	

Subsemnații, proprietari ai imobilelor învecinate imobilului descris mai sus, recunoaștem limitele stabilite prin prezentul proces verbal și prezentat în schiță, fiind de acord cu acestea.

Prezentul proces verbal a fost încheiat în 2 exemplare (câte un exemplar pentru fiecare parte semnată și unul pentru documentația cadastrală) și conține o pagină.

Semnături proprietari

UNGUR GAVRIL

UNGUR VIORICA

MUN. BISTRIȚA prin PRIMAR

Semnătura și ștampila

(dl. Ioan Turc)



Populra Kőrség - Körösök tehós Körönsége.



12848 03.03.2021
Nr. 115
Referent 4 84

I

termén

hold 11483

21483

1. Nagy útera I. a belsőségben

23. beuterezei útera I. dtto

35. vithutor I dtto

87. hírdlynemeli útera I dtto

104. útera I dtto

109. útera bilak fele I dtto

173. útera malomárka fele I dtto

149. kis útera I dtto

202 kis útera I dtto

227. arók II Perondi rivület dülöben

239. beuterezei at II dtto dtto dtto

241. beutereze folyó III Dupa mora aló' berck. dülöben

501. beutereze folyó IV d. A kövecsesen la pründue dülöben

560. beutereze folyó IX Alás újpaták dülöben

267. 201. 202. 203. 204. 205. 206. 207. 208. 209. 210. 211. 212. 213. 214. 215. 216. 217. 218. 219. 220. 221. 222. 223. 224. 225. 226. 227. 228. 229. 230. 231. 232. 233. 234. 235. 236. 237. 238. 239. 240. 241. 242. 243. 244. 245. 246. 247. 248. 249. 250. 251. 252. 253. 254. 255. 256. 257. 258. 259. 260. 261. 262. 263. 264. 265. 266. 267. 268. 269. 270. 271. 272. 273. 274. 275. 276. 277. 278. 279. 280. 281. 282. 283. 284. 285. 286. 287. 288. 289. 290. 291. 292. 293. 294. 295. 296. 297. 298. 299. 300. 301. 302. 303. 304. 305. 306. 307. 308. 309. 310. 311. 312. 313. 314. 315. 316. 317. 318. 319. 320. 321. 322. 323. 324. 325. 326. 327. 328. 329. 330. 331. 332. 333. 334. 335. 336. 337. 338. 339. 340. 341. 342. 343. 344. 345. 346. 347. 348. 349. 350. 351. 352. 353. 354. 355. 356. 357. 358. 359. 360. 361. 362. 363. 364. 365. 366. 367. 368. 369. 370. 371. 372. 373. 374. 375. 376. 377. 378. 379. 380. 381. 382. 383. 384. 385. 386. 387. 388. 389. 390. 391. 392. 393. 394. 395. 396. 397. 398. 399. 400. 401. 402. 403. 404. 405. 406. 407. 408. 409. 410. 411. 412. 413. 414. 415. 416. 417. 418. 419. 420. 421. 422. 423. 424. 425. 426. 427. 428. 429. 430. 431. 432. 433. 434. 435. 436. 437. 438. 439. 440. 441. 442. 443. 444. 445. 446. 447. 448. 449. 450. 451. 452. 453. 454. 455. 456. 457. 458. 459. 460. 461. 462. 463. 464. 465. 466. 467. 468. 469. 470. 471. 472. 473. 474. 475. 476. 477. 478. 479. 480. 481. 482. 483. 484. 485. 486. 487. 488. 489. 490. 491. 492. 493. 494. 495. 496. 497. 498. 499. 500. 501. 502. 503. 504. 505. 506. 507. 508. 509. 510. 511. 512. 513. 514. 515. 516. 517. 518. 519. 520. 521. 522. 523. 524. 525. 526. 527. 528. 529. 530. 531. 532. 533. 534. 535. 536. 537. 538. 539. 540. 541. 542. 543. 544. 545. 546. 547. 548. 549. 550. 551. 552. 553. 554. 555. 556. 557. 558. 559. 560. 561. 562. 563. 564. 565. 566. 567. 568. 569. 570. 571. 572. 573. 574. 575. 576. 577. 578. 579. 580. 581. 582. 583. 584. 585. 586. 587. 588. 589. 590. 591. 592. 593. 594. 595. 596. 597. 598. 599. 600. 601. 602. 603. 604. 605. 606. 607. 608. 609. 610. 611. 612. 613. 614. 615. 616. 617. 618. 619. 620. 621. 622. 623. 624. 625. 626. 627. 628. 629. 630. 631. 632. 633. 634. 635. 636. 637. 638. 639. 640. 641. 642. 643. 644. 645. 646. 647. 648. 649. 650. 651. 652. 653. 654. 655. 656. 657. 658. 659. 660. 661. 662. 663. 664. 665. 666. 667. 668. 669. 670. 671. 672. 673. 674. 675. 676. 677. 678. 679. 680. 681. 682. 683. 684. 685. 686. 687. 688. 689. 690. 691. 692. 693. 694. 695. 696. 697. 698. 699. 700. 701. 702. 703. 704. 705. 706. 707. 708. 709. 710. 711. 712. 713. 714. 715. 716. 717. 718. 719. 720. 721. 722. 723. 724. 725. 726. 727. 728. 729. 730. 731. 732. 733. 734. 735. 736. 737. 738. 739. 740. 741. 742. 743. 744. 745. 746. 747. 748. 749. 750. 751. 752. 753. 754. 755. 756. 757. 758. 759. 760. 761. 762. 763. 764. 765. 766. 767. 768. 769. 770. 771. 772. 773. 774. 775. 776. 777. 778. 779. 780. 781. 782. 783. 784. 785. 786. 787. 788. 789. 790. 791. 792. 793. 794. 795. 796. 797. 798. 799. 800. 801. 802. 803. 804. 805. 806. 807. 808. 809. 810. 811. 812. 813. 814. 815. 816. 817. 818. 819. 820. 821. 822. 823. 824. 825. 826. 827. 828. 829. 830. 831. 832. 833. 834. 835. 836. 837. 838. 839. 840. 841. 842. 843. 844. 845. 846. 847. 848. 849. 850. 851. 852. 853. 854. 855. 856. 857. 858. 859. 860. 861. 862. 863. 864. 865. 866. 867. 868. 869. 870. 871. 872. 873. 874. 875. 876. 877. 878. 879. 880. 881. 882. 883. 884. 885. 886. 887. 888. 889. 890. 891. 892. 893. 894. 895. 896. 897. 898. 899. 900. 901. 902. 903. 904. 905. 906. 907. 908. 909. 910. 911. 912. 913. 914. 915. 916. 917. 918. 919. 920. 921. 922. 923. 924. 925. 926. 927. 928. 929. 930. 931. 932. 933. 934. 935. 936. 937. 938. 939. 940. 941. 942. 943. 944. 945. 946. 947. 948. 949. 950. 951. 952. 953. 954. 955. 956. 957. 958. 959. 960. 961. 962. 963. 964. 965. 966. 967. 968. 969. 970. 971. 972. 973. 974. 975. 976. 977. 978. 979. 980. 981. 982. 983. 984. 985. 986. 987. 988. 989. 990. 991. 992. 993. 994. 995. 996. 997. 998. 999. 1000. 1001. 1002. 1003. 1004. 1005. 1006. 1007. 1008. 1009. 1010. 1011. 1012. 1013. 1014. 1015. 1016. 1017. 1018. 1019. 1020. 1021. 1022. 1023. 1024. 1025. 1026. 1027. 1028. 1029. 1030. 1031. 1032. 1033. 1034. 1035. 1036. 1037. 1038. 1039. 1040. 1041. 1042. 1043. 1044. 1045. 1046. 1047. 1048. 1049. 1050. 1051. 1052. 1053. 1054. 1055. 1056. 1057. 1058. 1059. 1060. 1061. 1062. 1063. 1064. 1065. 1066. 1067. 1068. 1069. 1070. 1071. 1072. 1073. 1074. 1075. 1076. 1077. 1078. 1079. 1080. 1081. 1082. 1083. 1084. 1085. 1086. 1087. 1088. 1089. 1090. 1091. 1092. 1093. 1094. 1095. 1096. 1097. 1098. 1099. 1100. 1101. 1102. 1103. 1104. 1105. 1106. 1107. 1108. 1109. 1110. 1111. 1112. 1113. 1114. 1115. 1116. 1117. 1118. 1119. 1120. 1121. 1122. 1123. 1124. 1125. 1126. 1127. 1128. 1129. 1130. 1131. 1132. 1133. 1134. 1135. 1136. 1137. 1138. 1139. 1140. 1141. 1142. 1143. 1144. 1145. 1146. 1147. 1148. 1149. 1150. 1151. 1152. 1153. 1154. 1155. 1156. 1157. 1158. 1159. 1160. 1161. 1162. 1163. 1164. 1165. 1166. 1167. 1168. 1169. 1170. 1171. 1172. 1173. 1174. 1175. 1176. 1177. 1178. 1179. 1180. 1181. 1182. 1183. 1184. 1185. 1186. 1187. 1188. 1189. 1190. 1191. 1192. 1193. 1194. 1195. 1196. 1197. 1198. 1199. 1200. 1201. 1202. 1203. 1204. 1205. 1206. 1207. 1208. 1209. 1210. 1211. 1212. 1213. 1214. 1215. 1216. 1217. 1218. 1219. 1220. 1221. 1222. 1223. 1224. 1225. 1226. 1227. 1228. 1229. 1230. 1231. 1232. 1233. 1234. 1235. 1236. 1237. 1238. 1239. 1240. 1241. 1242. 1243. 1244. 1245. 1246. 1247. 1248. 1249. 1250. 1251. 1252. 1253. 1254. 1255. 1256. 1257. 1258. 1259. 1260. 1261. 1262. 1263. 1264. 1265. 1266. 1267. 1268. 1269. 1270. 1271. 1272. 1273. 1274. 1275. 1276. 1277. 1278. 1279. 1280. 1281. 1282. 1283. 1284. 1285. 1286. 1287. 1288. 1289. 1290. 1291. 1292. 1293. 1294. 1295. 1296. 1297. 1298. 1299. 1300. 1301. 1302. 1303. 1304. 1305. 1306. 1307. 1308. 1309. 1310. 1311. 1312. 1313. 1314. 1315. 1316. 1317. 1318. 1319. 1320. 1321. 1322. 1323. 1324. 1325. 1326. 1327. 1328. 1329. 1330. 1331. 1332. 1333. 1334. 1335. 1336. 1337. 1338. 1339. 1340. 1341. 1342. 1343. 1344. 1345. 1346. 1347. 1348. 1349. 1350. 1351. 1352. 1353. 1354. 1355. 1356. 1357. 1358. 1359. 1360. 1361. 1362. 1363. 1364. 1365. 1366. 1367. 1368. 1369. 1370. 1371. 1372. 1373. 1374. 1375. 1376. 1377. 1378. 1379. 1380. 1381. 1382. 1383. 1384. 1385. 1386. 1387. 1388. 1389. 1390. 1391. 1392. 1393. 1394. 1395. 1396. 1397. 1398. 1399. 1400. 1401. 1402. 1403. 1404. 1405. 1406. 1407. 1408. 1409. 1410. 1411. 1412. 1413. 1414. 1415. 1416. 1417. 1418. 1419. 1420. 1421. 1422. 1423. 1424. 1425. 1426. 1427. 1428. 1429. 1430. 1431. 1432. 1433. 1434. 1435. 1436. 1437. 1438. 1439. 1440. 1441. 1442. 1443. 1444. 1445. 1446. 1447. 1448. 1449. 1450. 1451. 1452. 1453. 1454. 1455. 1456. 1457. 1458. 1459. 1460. 1461. 1462. 1463. 1464. 1465. 1466. 1467. 1468. 1469. 1470. 1471. 1472. 1473. 1474. 1475. 1476. 1477. 1478. 1479. 1480. 1481. 1482. 1483. 1484. 1485. 1486. 1487. 1488. 1489. 1490. 1491. 1492. 1493. 1494. 1495. 1496. 1497. 1498. 1499. 1500. 1501. 1502. 1503. 1504. 1505. 1506. 1507. 1508. 1509. 1510. 1511. 1512. 1513. 1514. 1515. 1516. 1517. 1518. 1519. 1520. 1521. 1522. 1523. 1524. 1525. 1526. 1527. 1528. 1529. 1530. 1531. 1532. 1533. 1534. 1535. 1536. 1537. 1538. 1539. 1540. 1541. 1542. 1543. 1544. 1545. 1546. 1547. 1548. 1549. 1550. 1551. 1552. 1553. 1554. 1555. 1556. 1557. 1558. 1559. 1560. 1561. 1562. 1563. 1564. 1565. 1566. 1567. 1568. 1569. 1570. 1571. 1572. 1573. 1574. 1575. 1576. 1577. 1578. 1579. 1580. 1581. 1582. 1583. 1584. 1585. 1586. 1587. 1588. 1589. 1590. 1591. 1592. 1593. 1594. 1595. 1596. 1597. 1598. 1599. 1600. 1601. 1602. 1603. 1604. 1605. 1606. 1607. 1608. 1609. 1610. 1611. 1612. 1613. 1614. 1615. 1616. 1617. 1618. 1619. 1620. 1621. 1622. 1623. 1624. 1625. 1626. 1627. 1628. 1629. 1630. 1631. 1632. 1633. 1634. 1635. 1636. 1637. 1638. 1639. 1640. 1641. 1642. 1643. 1644. 1645. 1646. 1647. 1648. 1649. 1650. 1651. 1652. 1653. 1654. 1655. 1656. 1657. 1658. 1659. 1660. 1661. 1662. 1663. 1664. 1665. 1666. 1667. 1668. 1669. 1670. 1671. 1672. 1673. 1674. 1675. 1676. 1677. 1678. 1679. 1680. 1681. 1682. 1683. 1684. 1685. 1686. 1687. 1688. 1689. 1690. 1691. 1692. 1693. 1694. 1695. 1696. 1697. 1698. 1699. 1700. 1701. 1702. 1703. 1704. 1705. 1706. 1707. 1708. 1709. 1710. 1711. 1712. 1713. 1714. 1715. 1716. 1717. 1718. 1719. 1720. 1721. 1722. 1723. 1724. 1725. 1726. 1727. 1728. 1729. 1730. 1731. 1732. 1733. 1734. 1735. 1736. 1737. 1738. 1739. 1740. 1741. 1742. 1743. 1744. 1745. 1746. 1747. 1748. 1749. 1750. 1751. 1752. 1753. 1754. 1755. 1756. 1757. 1758. 1759. 1760. 1761. 1762. 1763. 1764. 1765. 1766. 1767. 1768. 1769. 1770. 1771. 1772. 1773. 1774. 1775. 1776. 1777. 1778. 1779. 1780. 1781. 1782. 1783. 1784. 1785. 1786. 1787. 1788. 1789. 1790. 1791. 1792. 1793. 1794. 1795. 1796. 1797. 1798. 1799. 1800. 1801. 1802. 1803. 1804. 1805. 1806. 1807. 1808. 1809. 1810. 1811. 1812. 1813. 1814. 1815. 1816. 1817. 1818. 1819. 1820. 1821. 1822. 1823. 1824. 1825. 1826. 1827. 1828. 1829. 1830. 1831. 1832. 1833. 1834. 1835. 1836. 1837. 1838. 1839. 1840. 1841. 1842. 1843. 1844. 1845. 1846. 1847. 1848. 1849. 1850. 1851. 1852. 1853. 1854. 1855. 1856. 1857. 1858. 1859. 1860. 1861. 1862. 1863. 1864. 1865. 1866. 1867. 1868. 1869. 1870. 1871. 1872. 1873. 1874. 1875. 1876. 1877. 1878. 1879. 1880. 1881. 1882. 1883. 1884. 1885. 1886. 1887. 1888. 1889. 1890. 1891. 1892. 1893. 1894. 1895. 1896. 1897. 1898. 1899. 1900. 1901. 1902. 1903. 1904. 1905. 1906. 1907. 1908. 1909. 1910. 1911. 1912. 1913. 1914. 1915. 1916. 1917. 1918. 1919. 1920. 1921. 1922. 1923. 1924. 1925. 1926. 1927. 1928. 1929. 1930. 1931. 1932. 1933. 1934. 1935. 1936. 1937. 1938. 1939. 1940. 1941. 1942. 1943. 1944. 1945. 1946. 1947. 1948. 1949. 1950. 1951. 1952. 1953. 1954. 1955. 1956. 1957. 1958. 1959. 1960. 1961. 1962. 1963. 1964. 1965. 1966. 1967. 1968. 1969. 1970. 1971. 1972. 1973. 1974. 1975. 1976. 1977. 1978. 1979. 1980. 1981. 1982. 1983. 1984. 1985. 1986. 1987. 1988. 1989. 1990. 1991. 1992. 1993. 1994. 1995. 1996. 1997. 1998. 1999. 2000. 2001. 2002. 2003. 2004. 2005. 2006. 2007. 2008. 2009. 2010. 2011. 2012. 2013. 2014. 2015. 2016. 2017. 2018. 2019. 2020. 2021. 2022. 2023. 2024. 2025. 2026. 2027. 2028. 2029. 2030. 2031. 2032. 2033. 2034. 2035. 2036. 2037. 2038. 2039. 2040. 2041. 2042. 2043. 2044. 2045. 2046. 2047. 2048. 2049. 2050. 2051. 2052. 2053. 2054. 2055. 2056. 2057. 2058. 2059. 2060. 2061. 2062. 2063. 2064. 2065. 2066. 2067. 2068. 2069. 2070. 2071. 2072. 2073. 2074. 2075. 2076. 2077. 2078. 2079. 2080. 2081. 2082. 2083. 2084. 2085. 2086. 2087. 2088. 2089. 2090. 2091. 2092. 2093. 2094. 2095. 2096. 2097. 2098. 2099. 2100. 2101. 2102. 2103. 2104. 2105. 2106. 2107. 2108. 2109. 2110. 2111. 2112. 2113. 2114. 2115. 2116. 2117. 2118. 2119. 2120. 2121. 2122. 2123. 2124. 2125. 2126. 2127. 2128. 2129. 2130. 2131. 2132. 2133. 2134. 2135. 2136. 2137. 2138. 2139. 2140. 2141. 2142. 2143. 2144. 2145. 2146. 2147. 2148. 2149. 2150. 2151. 2152. 2153. 2154. 2155. 2156. 2157. 2158. 2159. 2160. 2161. 2162. 2163. 2164. 2165. 2166. 2167. 2168. 2169. 2170. 2171. 2172. 2173. 2174. 2175. 2176. 2177. 2178. 2179. 2180. 2181. 2182. 2183. 2184. 2185. 2186. 2187. 2188. 2189. 2190. 2191. 2192. 2193. 2194. 2195. 2196. 2197. 2198. 2199. 2200. 2201. 2202. 2203. 2204. 2205. 2206. 2207. 2208. 2209. 2210. 2211. 2212. 2213.

| | | | | | |
|----|---------------------------|------------|---------------|-----------|-------|
| | a 9. ut borszterex fele I | Pranyistya | dülöben | | 400. |
| 14 | 681. Csigeri patak | X a, | Nagypogyerei | aldülöben | 397. |
| 75 | 682. dülö ut | X a, | dtto | dtto | 1444. |
| 10 | 681. dülö ut | X a, | dtto | dtto | 894. |
| 19 | 683. dülö ut | X a, | dtto | dtto | 679. |
| 18 | 890. dülö ut | X g, | Horser | dtto | 194. |
| | 1144. dülö ut | XI b, | A körtvefánál | dtto | 734. |
| 11 | 1179. dülö ut | XI b, | dtto | dtto | 435. |
| 91 | 1221. dülö ut | XI c, | A könnél | dtto | 477. |
| 90 | 1250/1. Árok | XIV a, | A szőlő alatt | dtto | 736. |
| 7 | 1250/3. dülö ut | XIV b, | Dumkpara | dtto | 219. |
| | 1250/3. dülö ut | XIV b, | dtto | dtto | 35. |
| | 1250/3. dülö ut | XIV b, | dtto | dtto | 316. |
| | 1250/3. dülö ut | XIV b, | dtto | dtto | 1008. |
| | 1250/3. dülö ut | XIV b, | dtto | dtto | 806. |
| | 1250/3. dülö ut | XIV b, | dtto | dtto | 200. |
| | 1250/3. dülö ut | XIV b, | dtto | dtto | 1590. |
| | 1250/3. dülö ut | XIV b, | dtto | dtto | 1450. |
| | 1250/3. dülö ut | XIV b, | dtto | dtto | 1100. |
| | 1250/3. dülö ut | XIV b, | dtto | dtto | 450. |
| | 1250/3. dülö ut | XIV b, | dtto | dtto | 200. |
| | 1250/3. dülö ut | XIV b, | dtto | dtto | 398. |
| | 1250/3. dülö ut | XIV b, | dtto | dtto | 550. |
| | 1250/3. dülö ut | XIV b, | dtto | dtto | 1500. |

hold III of

J. Geo.

- 1030.

1603.

02 400

1. 100.

1500

1. 61

1040

— 74 —

John R. Kelly Martin & Biv. & Sarah M. M. V. Tag. Kelly & Biv. & M.

| Number of hauls | <i>P. setiferus</i> (%) | <i>P. setiferus</i> + <i>P. setiferus</i> + <i>P. setiferus</i> (%) |
|-----------------|-------------------------|---|
| 1 | ~10 | ~5 |
| 2 | ~30 | ~10 |
| 3 | ~50 | ~15 |
| 4 | ~70 | ~18 |
| 5 | ~85 | ~20 |
| 6 | ~90 | ~20 |
| 7 | ~95 | ~20 |
| 8 | ~98 | ~20 |
| 9 | ~99 | ~20 |
| 10 | ~100 | ~20 |

Map of the study area in the southern part of the Iberian Peninsula, showing the location of the study area in the south of Spain.

04-5 5.5435

5

5/21/20

7

— 1 —

5

[illegible]

Figure 10 is a line graph showing the percentage of total catch versus the number of hauls for various fish species. The y-axis is labeled 'PERCENTAGE OF TOTAL CATCH' and ranges from 0 to 100. The x-axis is labeled 'NUMBER OF HAULS' and ranges from 0 to 10. The legend indicates: 1.00 = 100%, 0.50 = 50%, 0.25 = 25%, 0.10 = 10%, 0.05 = 5%, 0.02 = 2%, 0.01 = 1%, 0.00 = 0%.



4435

3 113

— — — — —

307

[Faint handwritten notes and markings are visible at the bottom of the page.]

This micrograph shows a cross-section of a plant stem. A prominent central vascular cylinder is visible, surrounded by a ring of large, thin-walled cells. The outer layers of the stem are composed of smaller, more densely packed cells.

1. dubur a II^{ta} sabla dubur

2. dubur

3. dubur

4. dubur

5. dubur

6. dubur

7. dubur

8. dubur

9. dubur

10. dubur

11. dubur

12. dubur

13. dubur

14. dubur

15. dubur

16. dubur

17. dubur

18. dubur

19. dubur

20. dubur

21. dubur

22. dubur

23. dubur

24. dubur

25. dubur

26. dubur

27. dubur

28. dubur

29. dubur

30. dubur

31. dubur

32. dubur

33. dubur

34. dubur

35. dubur

a III^{ta} sabla dubur

a felso fordubur

700

320

1

8 70

120

140

200

1200

647

44

1050

660

860

1260

800

200

800

1400

10745

56.495 up. 139

29741 up.

38695 up. 32794 up

10-11

44. Decree top 116/2

117/3 aval de apa

116/2/2/1

h

Vol. 10

2858
212

B.

Tulajdoni lap.

| Sor-
szám | | Jegyzet. |
|--------------|---|----------|
| 7 | <p>parcele cu nr. top. 116/2/1 cu 19201 mp.
de teren în zona 7 în fața
edificiului proprietar.</p> <p>16044/10.05.2012</p> <p>hotărârea 49/2012 emisă de Consiliul
Local al Municipiului Bistrita
Comitoul Special al Zăvoanei. 396 ha /2010.
imobilul de sub A+hh și pechele
astfel:</p> | |
| 8 | <p>parcele cu nr. top. 116/2/1 cu
14800 mp și tracțiune în cte: 6653
în fața Municipiului Bistrita</p> | |
| 9 | <p>parcele cu nr. top. 116/2/2 cu
38695 mp și tracțiune în acest cte
în fața proprietarilor</p> | |
| | <p>28949/14.06.2017</p> <p>HCL nr. 61/04.05.2017 Consiliul Local
adeverita nr. 43766/26.05.2017 al. mun. Bistrita
Imobilul de sub A+hh se dezmembrează astfel:</p> | |
| 10 | <p>parcele cu nr. top. 116/2/2/2 cu S= 5901 mp
se transcrie în cte 79617</p> | |
| 11 | <p>parcele cu nr. top. 116/2/2/1 cu S= 32794 mp
rămân în acest cte în favoarea vechilor
proprietari</p> | |

8007A L-9A

körség
i Belsőség i- 135 3 398 399

O.C.P.I. DISTRICTA-NAS
Nr. 13659 / 02.03.2024
Pentru confirmare cu originalul CF
Nr. file
Referent

Telsofordulo

IV Tilla dulo

Kuraby n moti hatar

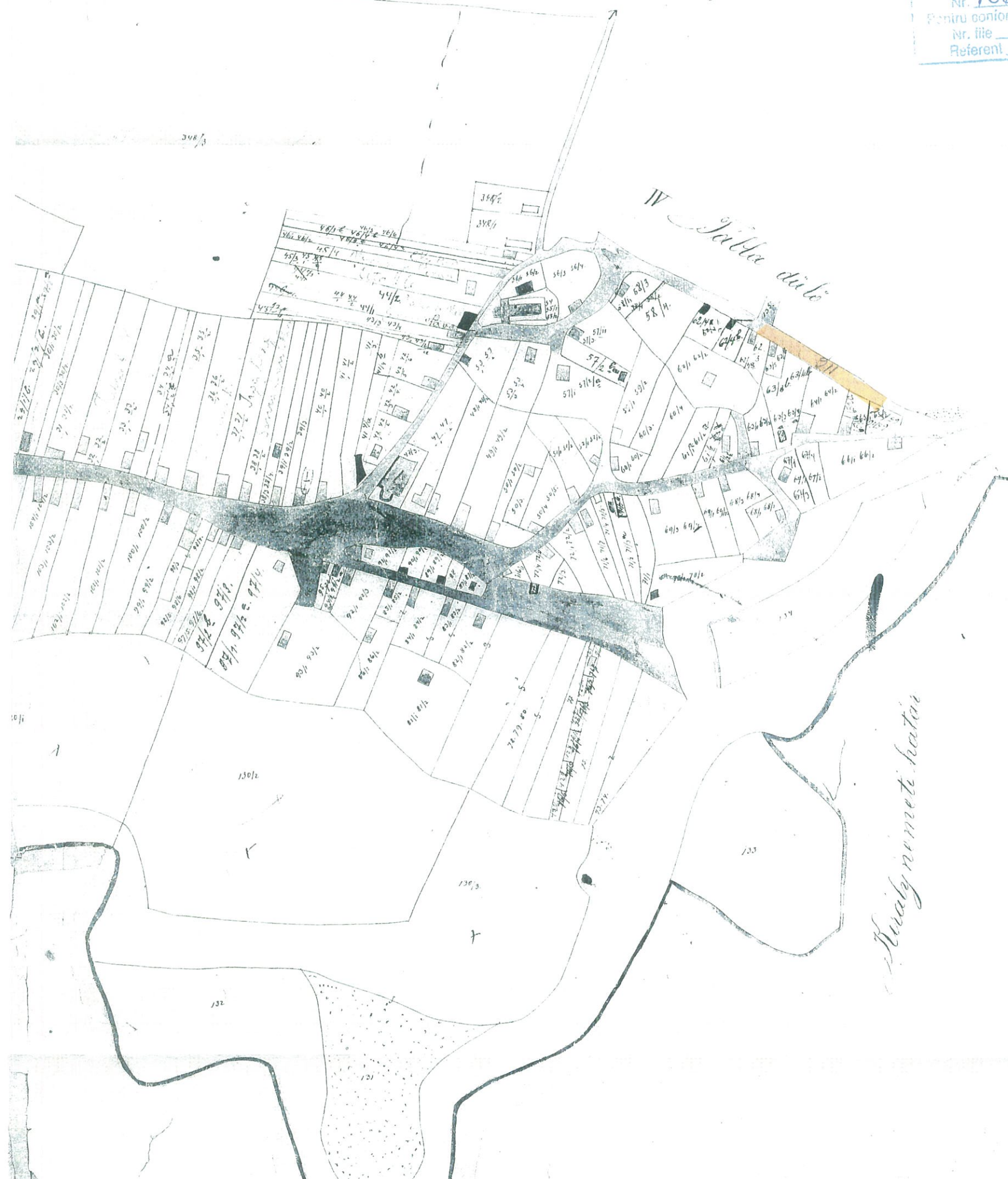

UAT BISTRITA

